

# Informe de Precios de CARNE y GANADO de la Patagonia

26 de Junio de 2018

Informe N° 51:

## OVINOS

### 1) PRECIOS OVINOS DEL MERCADO LOCAL Categorías de ovinos- Precios al productor sin IVA

ZONA PATAGONICA		DESTINO	CATEGORÍAS	PRECIO	VARIACIÓN
Patagonia Norte A	Norte de Río Negro y Partido de Patagones	Faena	Adulto	\$ 60,00	▲ 9,1%
		Faena	Cordero Liviano Hasta 12 kg.	\$ 110,00	→ 0,0%
		Faena	Cordero Pesado Mayor a 12 kg.	\$ 100,00	→ 0,0%
		Invernada	Oveja de refugo*	s/c	-
Patagonia Norte B	Provincia de Neuquén y Cordillera de Río Negro	Faena	Adulto	\$ 48,00	▲ 3,2%
		Faena	Cordero Liviano Hasta 12 kg.	\$ 100,00	▲ 5,3%
		Faena	Cordero Pesado Mayor a 12 kg.	\$ 95,00	▲ 11,8%
		Invernada	Oveja de refugo*	\$ 700,00	→ 0,0%
Patagonia Sur	Chubut	Faena	Adulto	\$ 65,00	▲ 22,6%
		Faena	Cordero Liviano Hasta 12 kg.	\$ 110,00	→ 0,0%
		Faena	Cordero Pesado Mayor a 12 kg.	\$ 85,00	→ 0,0%
		Invernada	Oveja de refugo*	\$ 650,00	▲ 16,1%
	Santa Cruz	Faena	Adulto	s/c	-
		Faena	Cordero	s/c	-
		Faena	Cordero Pesado Mayor a 12 kg.	s/c	-
		Faena	Oveja de refugo	s/c	-
	Tierra del Fuego	Faena	Adulto	s/c	-
		Faena	Cordero	s/c	-
		Faena	Borrego	s/c	-

Fuente: - Relevamiento a frigoríficos, remates ferias e informantes calificados-INTA PATAGONIA-

\*s/c indica temporalmente no hay cotización. Todos los precios son en kilos limpios al gancho con excepción de "ovejas de refugo" que es por animal

### 1a) Evolución de Precios ovino

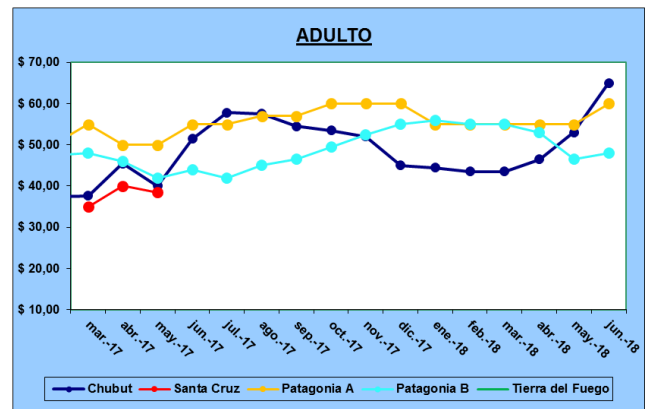
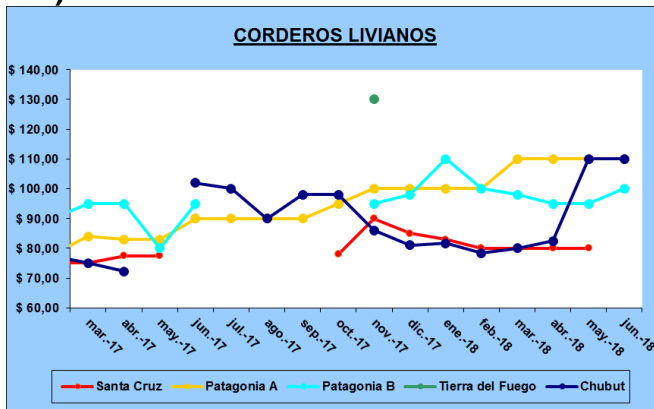

### Comentarios Precios:

\***Patagonia Norte A:** Continúa muy débil la oferta de corderos en la región y también de ovejas gordas, los precios, en general, se mantienen estables y sin cambios.

\***Patagonia Norte B:** El mercado muestra un incremento en los corderos debido a la baja oferta estacional, solo hubo pequeñas operaciones de animales provenientes de engorde. El resto de las categorías mantienen su valor con pocas operaciones en general.

\***Chubut:** Se observó un incremento en los precios del adulto. Se interrumpió la faena de corderos en los frigoríficos consultados (estacionalidad). Los precios son orientativos y de transacciones ocasionales, observándose leve disminución de precios. Si se produjo un incremento en el precio de la oveja de refugo.

\***Santa Cruz:** sin información sobre comercialización de hacienda. Terminó la zafra, entrando en los meses que los frigoríficos no faenan.

# Informe de Precios de CARNE y GANADO de la Patagonia

## BOVINOS

### 2) PRECIOS BOVINOS DEL MERCADO LOCAL

#### Categorías de Bovinos- Precios al productor sin IVA

ZONA PATAGONICA		DESTINO	Categorías	Kg Vivo	Kg gancho	VARIACIÓN
Patagonia Norte A	Norte de Río Negro y Partido de Patagones	Invernada	Ternero de destete hasta 150 kg.	\$ 44,00		0,0%
		Invernada	Novillo y/o vaquillona hasta 220 kg.	\$ 43,00		0,0%
		Faena	Novillo y/o vaquillona hasta 320 kg.	\$ 42,00	\$ 76,50	0,0%
		Faena	Novillo y/o vaquillona mayor a 320 kg.	\$ 41,00	\$ 74,50	0,0%
Patagonia Norte B	Provincia de Neuquén y Cordillera de Río Negro	Invernada	Ternero de destete hasta 200 kg.	\$ 45,00		0,0%
		Invernada	Novillo y/o vaquillona hasta 260 kg.	\$ 44,00		0,0%
		Faena	Novillo y/o vaquillona hasta 320 kg.	\$ 42,00	\$ 76,50	0,0%
		Faena	Novillo y/o vaquillona mayor a 320 kg.	\$ 42,00	\$ 76,50	0,0%
		Faena	Vaca carnicera	\$ 21,00	\$ 42,00	0,0%
		Faena	Vaca conserva	\$ 15,00	\$ 30,00	0,0%
Patagonia Sur	Chubut	Invernada	Ternero de destete hasta 200 kg.	\$ 44,00		-1,1%
		Invernada	Novillo y/o vaquillona hasta 300 kg.	\$ 42,50		2,4%
		Faena	Novillo y/o vaquillona hasta 380 kg.	\$ 45,00	\$ 81,80	2,3%
		Faena	Novillo y/o vaquillona mayor a 380 kg.	\$ 43,00	\$ 78,20	1,7%
		Faena	Vaca carnicera	\$ 19,00	\$ 38,00	-2,6%
		Faena	Vaca conserva	\$ 14,00	\$ 28,00	0,0%
	Santa Cruz	Invernada	Ternero de destete hasta 200 kg.	s/c		-
		Faena	Novillo y/o vaquillona hasta 420	\$ 48,00	\$ 89,00	5,0%
		Faena	Vaca consumo	s/c	-	-
	Tierra del Fuego	Invernada	Ternero de destete hasta 200 kg.	s/c		-
		Faena	Novillo y/o vaquillona hasta 420	s/c	-	-
		Faena	Vaca consumo	s/c	-	-

Fuente: - Relevamiento a frigoríficos, remates ferias e informantes calificados-INTA PATAGONIA-  
\*s/c indica temporalmente no hay cotización.

### 2a) Evolución Precios Bovinos

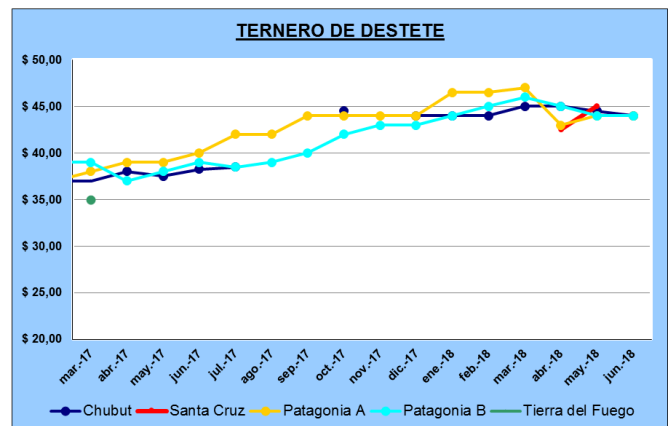
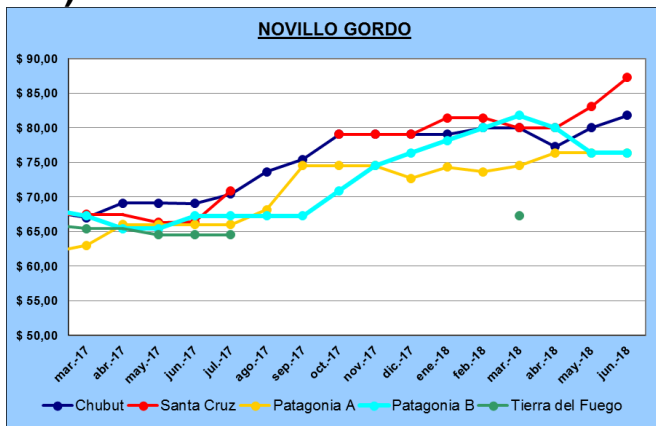

# **Novillo gordo:** Es el novillo/vaquillona terminado de cada zona: 320 kg para Patagonia Norte, 380 kg para Chubut y 420 kg. para Santa Cruz.

#### Comentarios Precios:

\***Patagonia Norte A:** A pesar de las lluvias de los últimos días los campos de invernada no mejoraron todavía, lo que retrae la demanda de terneros. El gordo continúa estable con demanda preferente de animales provenientes de encierres.

\***Patagonia Norte B:** El mercado de la zona mantuvo los precios del mes anterior, con muy pocas operaciones en general.

\***Chubut:** Se observó una disminución en el precio de la invernada (hasta 200kg), y un leve incremento en el precio del novillo. Se observó una disminución de las operaciones de comercialización.

\***Santa Cruz:** Por escasa oferta se produjo un fuerte incremento del gordo al gancho.

\***Tierra del Fuego:** sin información sobre comercialización de hacienda.

# Informe de Precios de CARNE y GANADO de la Patagonia

## PORCINOS

### 3) PRECIOS PORCINOS DEL MERCADO LOCAL

#### Categorías de porcinos- Precios al productor sin IVA

ZONA PATAGONICA		DESTINO	CATEGORÍAS	PRECIO	VARIACIÓN	
Patagonia Norte A	Norte de Río Negro y Partido de Patagones	Faena	Lechon	\$ 80,00	→	0,0%
		Faena	Capon/Adulto	\$ 45,00	→	0,0%
Patagonia Norte B	Provincia de Neuquén y Cordillera de Río Negro	Faena	Lechon	\$ 100,00	→	0,0%
		Faena	Capon/Adulto	\$ 51,00	▲	2,0%
Patagonia Sur	Chubut Cordillera	Faena	Lechon	\$ 100,00	→	0,0%
		Faena	Capon/Adulto	\$ 60,00	→	0,0%
	Chubut Virch	Faena	Lechon	\$ 79,00	▲	14,5%
		Faena	Capon/Adulto	\$ 47,50	▲	5,6%
	Santa Cruz	Faena	Lechon	s/c	-	-
		Faena	Capon/Adulto	s/c	-	-

Fuente: - Relevamiento a frigoríficos, remates ferias e informantes calificados-INTA PATAGONIA-  
 \*s/c indica temporalmente no hay cotización.  
 Todos los precios son en kilos limpios al gancho.

### 3a) Evolución Precios Porcinos

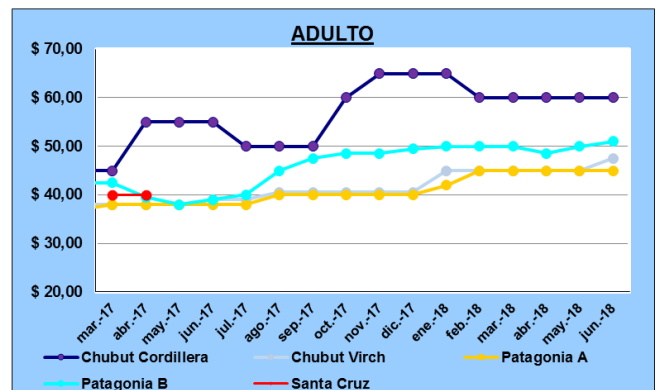
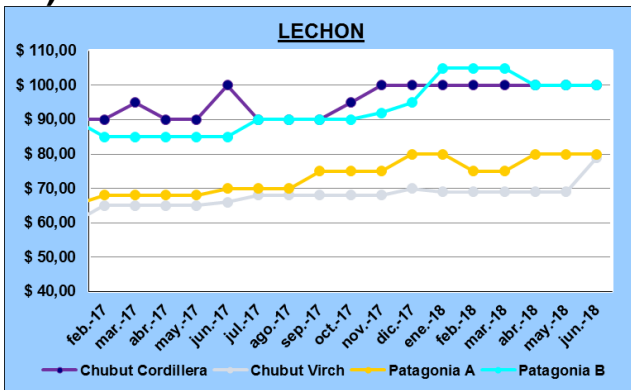

### Comentarios Precios:

**\*Patagonia Norte A:** Un mercado con valores estables. La suba de granos y de otros insumos complica al sector productivo. Dicha estabilidad persiste por quinto mes consecutivo.

**\*Patagonia Norte B:** Los precios de referencia tuvieron un leve incremento respecto al mes anterior en la categoría adulto.

**\*Chubut Cordillera:** Los valores de ambas categorías se mantienen estables.

**\*Chubut VIRCh:** En la zona del VIRCh, los precios se incrementaron por un aumento en los costos de producción. Se observa un estancamiento de las ventas.

# Informe de Precios de CARNE y GANADO de la Patagonia

## CAPRINOS

### 4) PRECIOS CAPRINOS DEL MERCADO LOCAL

ZONA PATAGONICA		DESTINO	Categorías	PRECIO \$	VARIACIÓN
Patagonia Norte B	Provincia el Neuquén y Cordillera de Río Negro	Faena	Chivito	s/c	-
		Faena	Adulto	s/c	-

Fuente: - Relevamiento a frigoríficos, remates ferias e informantes calificados-INTA PATAGONIA-  
\*s/c indica temporalmente no hay cotización.  
Todos los precios son en kilos limpios al gancho.

### 4a) Evolución Precios Caprinos

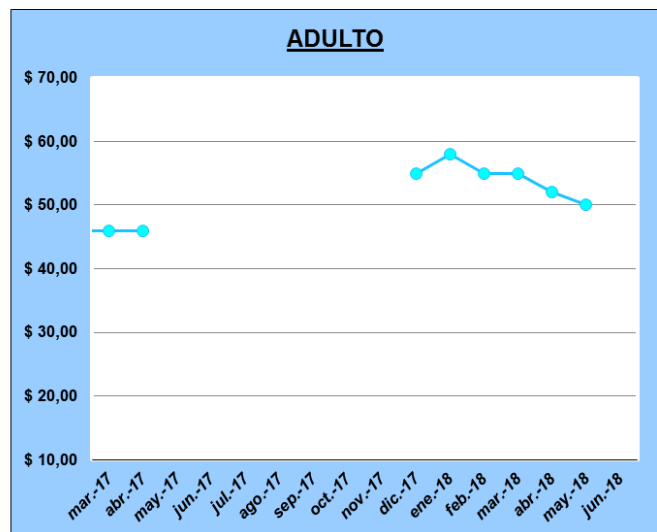
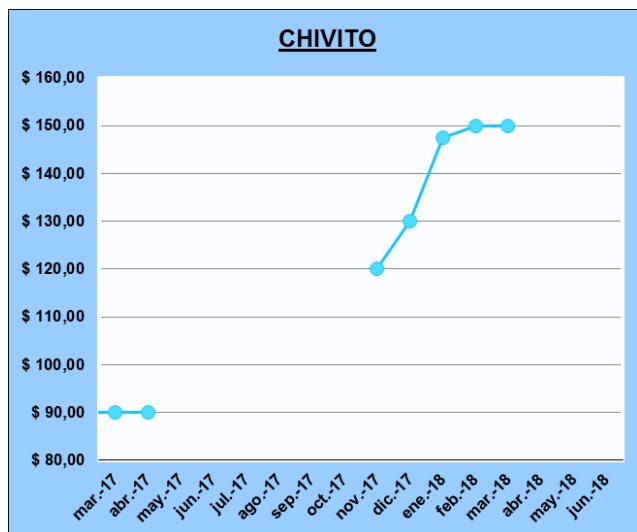

### Comentarios Precios:

**Patagonia Norte B:** No se registraron operaciones de caprinos.



**EEA Bariloche**  
TE: (0294) 4422 731  
inta.gob.ar/bariloche



**EEA Alto Valle**  
TE: (0298) 443 9000  
inta.gob.ar/altovalle



**EEA Valle Inferior**  
TE: (02920) 423 474  
inta.gob.ar/valleinferior



**EEA Chubut**  
TE: (0280) 444 6658  
inta.gob.ar/chubut



**EEA Esquel**  
TE: (02945) 451 558  
inta.gob.ar/esquel

**EEA Santa Cruz**  
TE: (02966) 442 305  
inta.gob.ar/santacruz



# Informe de Precios de CARNE y GANADO de la Patagonia

## MERCADO NACIONAL

### 5-Mercado Nacional bovinos:

#### 5a) Mercado de Liniers: Precios promedios de operaciones en pesos argentinos

Categoría	18/05/2018	22/06/2018	Variación
Terneros (de 300/350 kg.)	\$ 37,14	\$ 42,24	▲ 13,7%
Novillitos (de 351/ 390 Kg.)	\$ 36,25	\$ 42,78	▲ 18,0%
Novillitos (de 391/430 kg.)	\$ 34,99	\$ 41,84	▲ 19,6%
Vacas buenas	\$ 24,69	\$ 26,34	▲ 6,7%
Vacas conserva buenas	\$ 19,90	\$ 17,89	▼ -10,1%
Vacas conserva inferior	\$ 16,07	\$ 16,12	▲ 0,3%

Precio vivo-Fuente Mercado de Liniers-

\*El peso de la categoría ternero fuera de la Patagonia tiene un peso mínimo de faena de 300 kg.

### 5b) Precios Nacionales porcinos

#### Informe Semanal de Carnes – Ministerio de Agroindustria

Categoría *	13/05/2018	17/06/2018	Variación
Capón General	\$ 23,86	\$ 24,06	▲ 0,8%
Chanchas	\$ 16,25	\$ 15,99	▼ -1,6%

\*Clasificación Resolución SAGPyA 144/05

Precios por kilo vivo.

## MERCADO EXTERNO

### 6) Mercado Externo Ovino:

#### 6a) Mercado Uruguayo de carne ovina

##### Precios por kilo al gancho en dólares americanos

Categoría	12/05/2018	16/06/2018	Variación
Corderos	s/c	s/c	-
Corderos pesados mayor a 35 kg.	\$ 3,18	\$ 3,23	▲ 1,6%
Borregos	\$ 3,19	\$ 3,31	▲ 3,8%
Capones	\$ 3,06	\$ 3,15	▲ 2,9%
Ovejas	\$ 2,86	\$ 2,99	▲ 4,5%

**Las cotizaciones del mercado uruguayo se utilizan como referencia para observar las variaciones del mercado externo.**

Fuente: Asociación de Consignatarios de Uruguay

### 7) Variación Paridad Cambiaria:

#### 7a) Valor Dólar Comprador

Fecha	21/05/2018	22/06/2018	VARIACIÓN
1 U\$S	\$ 23,90	\$ 27,00	▲ 13,0%

Fuente: Banco Nación



**EEA Bariloche**

TE: (0294) 4422 731  
inta.gob.ar/bariloche



**EEA Alto Valle**

TE: (0298) 443 9000  
inta.gob.ar/altovalle



**EEA Valle Inferior**

TE: (02920) 423 474  
inta.gob.ar/valleinferior



**EEA Chubut**

TE: (0280) 444 6658  
inta.gob.ar/chubut



**EEA Esquel**

TE: (02945) 451 558  
inta.gob.ar/esquel



**EEA Santa Cruz**

TE: (02966) 442 305  
inta.gob.ar/santacruz

# Informe de Precios de CARNE y GANADO de la Patagonia

## PRECIOS AL CONSUMIDOR

### 8) Precio de cortes de carne bovina al consumidor: Cortes de carnes \$/Kg

ZONA PATAGONICA		Cortes	\$/Kg.	VARIACIÓN
Patagonia Norte A	Valle Inferior, Comarca Viedma - Patagones	Asado con Hueso	\$ 259,90	▲ 18,2%
		Bola de lomo	\$ 209,90	▲ 2,4%
		Picada especial	\$ 134,90	▲ 12,5%
		Picada Común	\$ 112,90	▲ 13,0%
	Alto Valle de Río Negro y Neuquén	Asado con Hueso	\$ 234,90	▲ 9,3%
		Bola de lomo	\$ 189,90	▲ 2,7%
		Picada especial	\$ 134,90	▲ 12,5%
		Picada Común	\$ 112,90	▲ 13,0%
Patagonia Norte B	Provincia de Neuquén y Cordillera de Río Negro**	Asado con Hueso	\$ 264,90	▬ 0,0%
		Bola de lomo	\$ 204,90	▬ 0,0%
		Picada especial	\$ 109,90	▬ 0,0%
		Picada Común	\$ 84,90	▬ 0,0%
Patagonia Sur	Chubut Cordillera	Asado con Hueso	\$ 260,00	▲ 2,0%
		Bola de lomo	\$ 220,00	▲ 7,4%
		Picada especial	\$ 121,00	▲ 0,9%
		Picada Común	\$ 88,00	▲ 3,7%
	Chubut Virch	Asado con Hueso	\$ 239,00	-
		Bola de lomo	\$ 209,00	▲ 2,0%
		Picada especial	\$ 139,00	▲ 26,5%
		Picada Común	\$ 112,00	▲ 24,6%
	Santa Cruz	Asado con Hueso	\$ 289,90	▼ -6,5%
		Bola de lomo	\$ 209,90	▲ 2,4%
		Picada especial	\$ 145,00	▲ 20,9%
		Picada Común	\$ 113,00	▲ 25,7%

Fuente: - Relevamiento en Supermercados y carnicerías locales-  
S/D indica temporalmente no hay datos.

\*\* Agradecimiento especial a Dante Marcovecchio por el relevamiento de precios en Bariloche.

#### Para mayor información contáctese con:

- Daniel Alberto Bolla - EEA Valle Inferior - email: [bolla.daniel@inta.gov.ar](mailto:bolla.daniel@inta.gov.ar)
- Edgardo Tejeda- EEA Valle Inferior- email: [tejeda.edgardo@inta.gov.ar](mailto:tejeda.edgardo@inta.gov.ar)
- Leonardo Claps- EEA Bariloche- email: [claps.leonardo@inta.gov.ar](mailto:claps.leonardo@inta.gov.ar)
- Esteban Guitar-EEA Esquel-email: [quitartfite.esteban@inta.gov.ar](mailto:quitartfite.esteban@inta.gov.ar)
- Sergio Pena-EEA Santa Cruz-email: [pena.sergio@inta.gov.ar](mailto:pena.sergio@inta.gov.ar)
- Alan Schorr-EEA Santa Cruz-email: [schorr.alan@inta.gov.ar](mailto:schorr.alan@inta.gov.ar)
- Sergio Romagnoli-EEA Alto Valle-email: [romagnoli.sergio@inta.gov.ar](mailto:romagnoli.sergio@inta.gov.ar)
- Patricia Villarreal-EEA Alto Valle-email: [villarreal.patricia@inta.gov.ar](mailto:villarreal.patricia@inta.gov.ar)
- Andrés La Torraca-EEA Chubut-email: [latorraca.andres@inta.gov.ar](mailto:latorraca.andres@inta.gov.ar)
- Ingrid Bain-EEA Chubut-email: [bain.ingrid@inta.gov.ar](mailto:bain.ingrid@inta.gov.ar)



**EEA Bariloche**  
TE: (0294) 4422 731  
[inta.gov.ar/bariloche](http://inta.gov.ar/bariloche)



**EEA Alto Valle**  
TE: (0298) 443 9000  
[inta.gov.ar/altovalle](http://inta.gov.ar/altovalle)



**EEA Valle Inferior**  
TE: (02920) 423 474  
[inta.gov.ar/valleinferior](http://inta.gov.ar/valleinferior)



**EEA Chubut**  
TE: (0280) 444 6658  
[inta.gov.ar/chubut](http://inta.gov.ar/chubut)



**EEA Esquel**  
TE: (02945) 451 558  
[inta.gov.ar/esquel](http://inta.gov.ar/esquel)

**EEA Santa Cruz**  
TE: (02966) 442 305  
[inta.gov.ar/santacruz](http://inta.gov.ar/santacruz)