Instituto Nacional de Tecnología Agropecuaria
Ministerio de Economía República Argentina
Secretaría de Agricultura, Ganadería y Pesca

INFORME DE PRECIOS DE GANADOS Y CARNES DE LA PATAGONIA

Informe Nro 136 - Año XII - Julio 2025

Ovinos

Precios del mercado local al productor sin IVA

Zona	Destino	Categoria	Tipo precio		Precio
Provincia del Neuquén y Cordillera de Río Negro	Faena	Adulto	Limpio al Gancho	= 0.00 %	$ 3,600.00
	Faena	Cordero Liviano Hasta 12 Kg	Limpio al Gancho	= 0.00 %	$ 6,600.00
	Faena	Cordero Pesado Mayor a 12 Kg.	Limpio al Gancho	= 0.00 %	$ 6,000.00
	Invernada	Oveja de refugo	Cabeza	= 0.00 %	$ 28,000.00

Los valores de todas las categorías se han mantenido con respecto al mes anterior, ya con muy pocas operaciones por la escasa oferta estacional.

Norte de Río Negro y Partido de Patagones	Faena	Adulto	Limpio al Gancho	▲ 5.26 %	$ 4,000.00
	Faena	Cordero Liviano Hasta 12 Kg	Limpio al Gancho	= 0.00 %	$ 7,000.00
	Faena	Cordero Pesado Mayor a 12 Kg.	Limpio al Gancho	= 0.00 %	$ 6,500.00
	Invernada	Oveja de refugo	Cabeza		s/d

Muy poca oferta de ovinos en la región especialmente de oveja gorda que provocó un leve aumento de precios.

Chubut	Faena	Adulto	Limpio al Gancho	▲ 32.47 %	$ 5,100.00
	Faena	Cordero Liviano Hasta 12 Kg	Limpio al Gancho	▲ 13.85 %	$ 7,400.00
	Faena	Cordero Pesado Mayor a 12 Kg.	Limpio al Gancho		s/d
	Invernada	Oveja de refugo	Cabeza	▲ 16.67 %	$ 35,000.00

Se observa incremento en todas las categorías, especialmente en adultos.

Santa Cruz	Faena	Adulto	Limpio al Gancho		s/d
	Faena	Borrego	Limpio al Gancho		s/d
	Faena	Cordero Liviano Hasta 12 Kg	Limpio al Gancho		s/d
	Faena	Cordero Pesado Mayor a 12 Kg.	Limpio al Gancho		s/d
	Faena	Oveja de refugo	Limpio al Gancho		s/d

Sin movimiento de hacienda ovina para el mes de julio en los frigoríficos habilitados de Rio Gallegos.

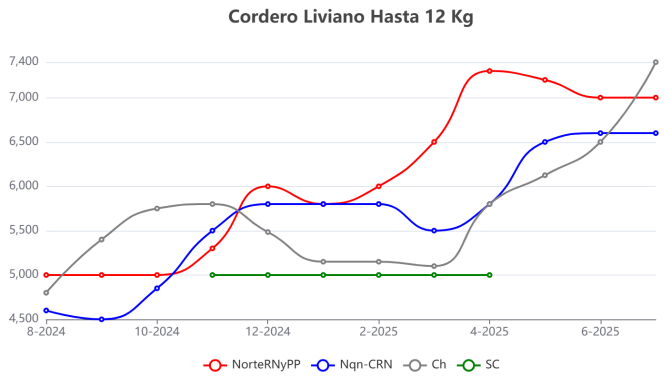

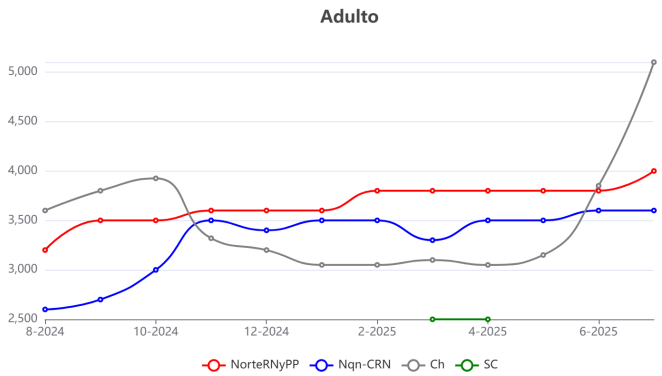

INFORME DE PRECIOS DE GANADOS Y CARNES DE LA PATAGONIA

Informe Nro 136 - Año XII - Julio 2025

Bovinos

Precios del mercado local al productor sin IVA

Zona	Destino	Categoria	Tipo precio		Precio
Provincia del Neuquén y Cordillera de Río Negro	Invernada	Novillo y/o vaquillona hasta 260 Kg.	Vivo	▼ -11.43 %	$ 3,100.00
	Faena	Novillo y/o vaquillona hasta 320 kg.	Vivo		s/d
	Faena	Novillo y/o vaquillona hasta 320 kg.	Limpio al Gancho	▼ -5.56 %	$ 6,181.00
	Faena	Novillo y/o vaquillona mayor a 320 kg.	Vivo		s/d
	Faena	Novillo y/o vaquillona mayor a 320 kg.	Limpio al Gancho	▼ -4.11 %	$ 6,363.00
	Invernada	Ternero de destete hasta 200 kg.	Vivo	= 0.00 %	$ 3,900.00
	Faena	Vaca carnicera	Vivo		s/d
	Faena	Vaca carnicera	Limpio al Gancho	▼ -25.00 %	$ 3,000.00
	Faena	Vaca conserva	Vivo		s/d
	Faena	Vaca conserva	Limpio al Gancho	▼ -5.56 %	$ 1,700.00

Excepto la categoría ternero, que mantuvo su precio promedio ya con poca oferta y operaciones, el resto registró una disminución respecto del mes anterior. El mercado esta con poca demanda en general para faena, el ingreso de carne con hueso del norte de la barrera causó una fuerte baja de precio pagado al productor, afectando también a la faena regional con menores operaciones.

Norte de Río Negro y Partido de Patagones	Invernada	Novillo y/o vaquillona hasta 220 kg.	Vivo	= 0.00 %	$ 3,900.00
	Faena	Novillo y/o vaquillona hasta 320 kg.	Vivo	▲ 2.19 %	$ 3,597.00
	Faena	Novillo y/o vaquillona hasta 320 kg.	Limpio al Gancho	▲ 2.19 %	$ 6,540.00
	Faena	Novillo y/o vaquillona mayor a 320 kg.	Vivo	= 0.00 %	$ 3,410.00
	Faena	Novillo y/o vaquillona mayor a 320 kg.	Limpio al Gancho	= 0.00 %	$ 6,200.00
	Invernada	Ternero de destete hasta 200 kg.	Vivo	= 0.00 %	$ 4,000.00
	Faena	Vacas gordas	Vivo	▲ 11.43 %	$ 1,950.00
	Faena	Vacas gordas	Limpio al Gancho	▲ 11.43 %	$ 3,900.00

Al igual que a nivel nacional la vaca aumentó sus precios debido a la demanda sobre todo del mercado asiático. La invernada y el gordo esta firme con una tendencia a la suba, sobre todo empujada por los frigoríficos del sur y para el gordo liviano.

Chubut	Faena	Novillo y/o vaquillona hasta 380 kg.	Vivo	▲ 2.90 %	$ 3,730.00
	Faena	Novillo y/o vaquillona hasta 380 kg.	Limpio al Gancho	▲ 2.91 %	$ 6,781.80
	Faena	Novillo y/o vaquillona mayor a 380 kg.	Vivo	▲ 6.76 %	$ 3,630.00
	Faena	Novillo y/o vaquillona mayor a 380 kg.	Limpio al Gancho	▲ 6.80 %	$ 6,600.00
	Invernada	Ternero de destete hasta 200 kg.	Vivo	▼ -7.41 %	$ 3,750.00
	Faena	Vaca carnicera	Vivo		s/d
	Faena	Vaca carnicera	Limpio al Gancho		s/d
	Faena	Vaca conserva	Vivo		s/d
	Faena	Vaca conserva	Limpio al Gancho		s/d

Los precios se mantuvieron relativamente estables respecto al mes anterior, y el consumo sigue limitado por una menor demanda. Se observó en el comercio minorista una disminución en el precio del asado con hueso, debido a la flexibilización de la barrera y el ingreso de la plancha de asado. Se informó que en la cordillera un Frigorífico habilitado para faena de distintas especies, suspendió temporalmente su faena.

Santa Cruz	Faena	Novillo y/o vaquillona hasta 420 kg.	Vivo	▲ 2.86 %	$ 3,600.00
	Faena	Novillo y/o vaquillona hasta 420 kg.	Limpio al Gancho	▲ 2.84 %	$ 6,545.00
	Invernada	Ternero de destete hasta 200 kg.	Vivo		s/d
	Faena	Vaca consumo	Vivo		s/d
	Faena	Vaca consumo	Limpio al Gancho		s/d

Leve incremento del valor para la categoría Novillo hasta 420 kilos comparado con el mes de junio.

INFORME DE PRECIOS DE GANADOS Y CARNES DE LA PATAGONIA

Novillo y/o vaquillona peso vivo

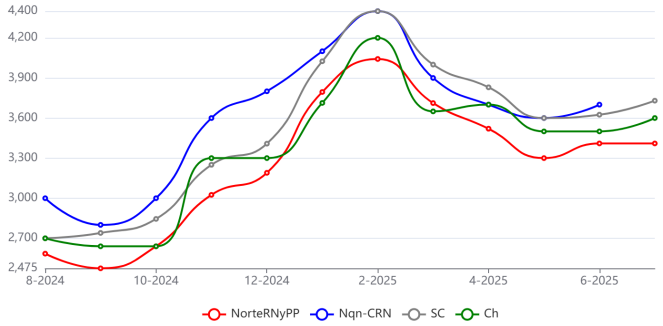

Ternero kg vivo

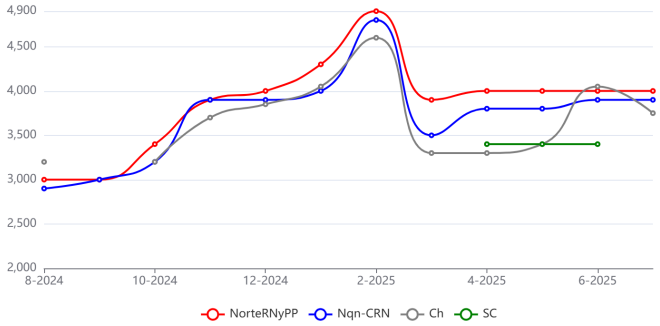

INFORME DE PRECIOS DE GANADOS Y CARNES DE LA PATAGONIA

Informe Nro 136 - Año XII - Julio 2025

Porcinos

Precios del mercado local al productor sin IVA

Zona	Destino	Categoria	Tipo precio		Precio
Provincia del Neuquén y Cordillera de Río Negro	Faena	Capon/Adulto	Limpio al Gancho	= 0.00 %	$ 4,200.00
	Faena	Lechon	Limpio al Gancho	= 0.00 %	$ 7,600.00

Los precios promedios se mantuvieron con respecto al mes anterior.

Norte de Río Negro y Partido de Patagones	Faena	Capon/Adulto	Limpio al Gancho	= 0.00 %	$ 4,400.00
	Faena	Lechon	Limpio al Gancho	= 0.00 %	$ 8,500.00

Poca oferta en la región y sin modificación en los valores.

Chubut Cordillera	Faena	Capon/Adulto	Limpio al Gancho	▼ -8.30 %	$ 4,739.00
	Faena	Lechon	Limpio al Gancho	▼ -1.35 %	$ 11,221.00

Baja en el precio del capón/adulto por exceso de oferta. En el caso de Chubut Cordillera, los precios que se informan corresponden a un productor integrado en la cadena con faena habilitada que vende a carnicerías.

Chubut Virch	Faena	Capon/Adulto	Limpio al Gancho		s/d
	Faena	Lechon	Limpio al Gancho		s/d

No se registraron operaciones, para contar con precios de referencia.

Santa Cruz	Faena	Capon/Adulto	Limpio al Gancho	▲ 2.30 %	$ 2,933.00
	Faena	Lechon	Limpio al Gancho		s/d

En la categoría capón se registro un aumento del precio kilo al gancho comparado con el mes de junio.

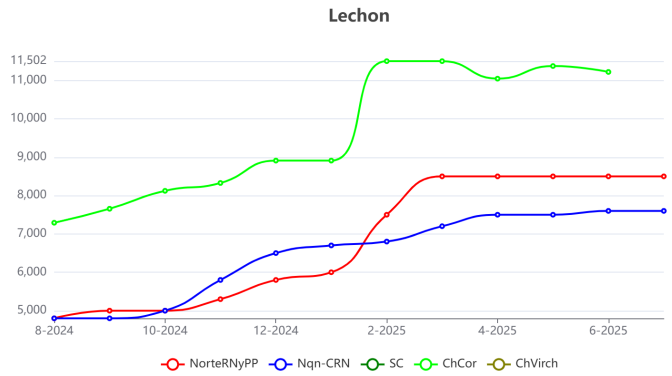

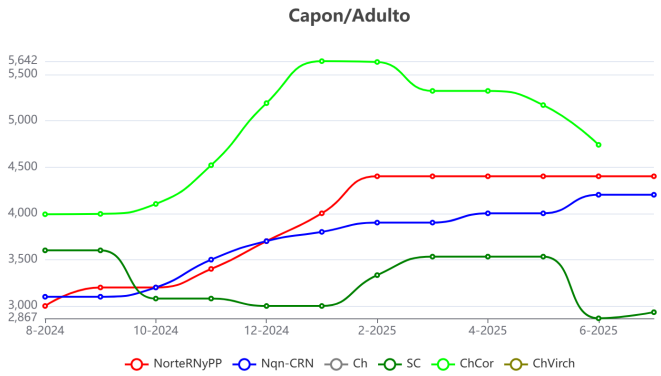

INFORME DE PRECIOS DE GANADOS Y CARNES DE LA PATAGONIA

Informe Nro 136 - Año XII - Julio 2025

Caprinos

Precios del mercado local al productor sin IVA

Zona	Destino	Categoria	Tipo precio		Precio
Provincia del Neuquén y Cordillera de Río Negro	Faena	Adulto	Limpio al Gancho		s/d
	Faena	Chivito	Limpio al Gancho		s/d

No se registraron operaciones este mes.

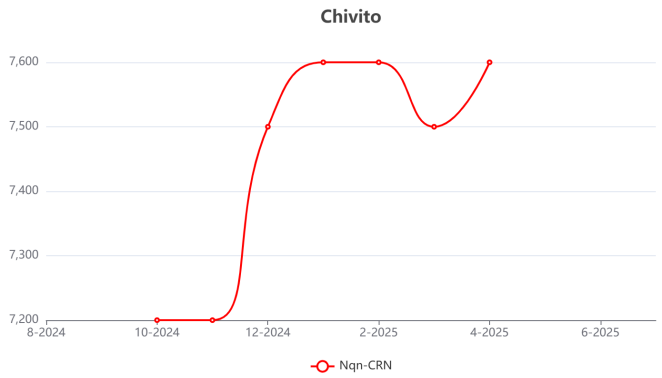

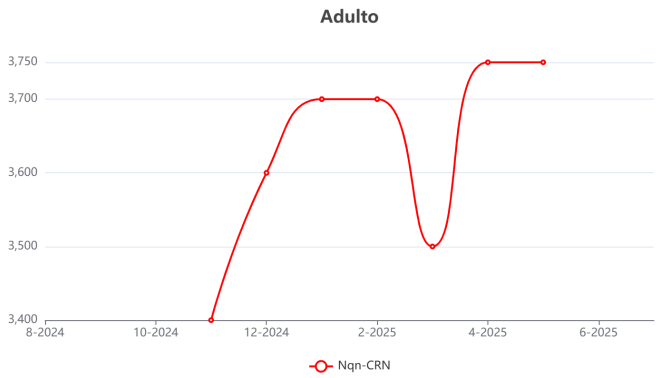

INFORME DE PRECIOS DE GANADOS Y CARNES DE LA PATAGONIA

Informe Nro 136 - Año XII - Julio 2025

Mercado Nacional bovinos

Mercado de Cañuelas: Precios promedios de operaciones en pesos argentinos

Categoria	antes	ahora	Variación
Novillitos Esp. h 390	$ 3,198.50	$ 3,223.45	▲ 0.78 %
Novillitos Esp. + 390	$ 3,014.20	$ 3,080.79	▲ 2.21 %
Novillos Esp. Joven + 430	$ 2,918.60	$ 3,037.95	▲ 4.09 %
Vacas Esp. Joven + 430	$ 1,854.80	$ 2,113.62	▲ 13.95 %
Vacas conserva buena	$ 1,373.40	$ 1,649.19	▲ 20.08 %
Vacas conserva inferior	$ 1,116.10	$ 1,393.39	▲ 24.84 %

Precio vivo-Fuente Mercado de Cañuelas-
* El peso de la categoría ternero fuera de la Patagonia tiene un peso mínimo de faena de 300 kg.

Mercado Nacional porcinos

Informe semanal de carnes - Secretaria de Agricultura, Ganadería y Pesca

Categoria	antes	ahora	Variación
Capón general	$ 1,628.30	$ 1,635.03	▲ 0.41 %
Chanchas	$ 1,103.00	$ 1,110.10	▲ 0.64 %

Clasificación Resolución SAGPyA 144/05
Precio por kilo vivo

Mercado Externo ovino

Mercado Uruguayo de carne ovina: Precios por kilo al gancho en dolares americanos

Categoria	antes	ahora	Variación
Corderos	0.00	0.00	
Corderos pesados mayor a 35 kg	U$S 4.50	U$S 4.61	▲ 2.44 %
Borregos	U$S 4.40	U$S 4.60	▲ 4.55 %
Capones	U$S 3.85	U$S 3.96	▲ 2.86 %
Ovejas	U$S 3.75	U$S 3.81	▲ 1.60 %

Fuente: Asociación de Consignatarios de Uruguay

Las cotizaciones del mercado uruguayo se utilizan como referencia para observar las variaciones del mercado externo.

Paridad cambiaria

Cotización dolar comprador

Tipo	Cotización 2025-06-30	Cotización 2025-07-31	Variación
Comprador	$ 1,165.00	$ 1,330.00	▲ 14.16 %
Vendedor	$ 1,215	$ 1,380.00	▲ 13.58 %

Fuente: Banco Nación www.bna.com.ar

INFORME DE PRECIOS DE GANADOS Y CARNES DE LA PATAGONIA

Informe Nro 136 - Año XII - Julio 2025

Precios al consumidor

Precios de cortes de carne bovina al consumidor

Zona	Corte	Anterior	Variación	Precio
Provincia del Neuquén y Cordillera de Río Negro	Asado con hueso	$ 16,990.00	▼ -23.54 %	$ 12,990.00
	Bola de lomo	$ 19,240.00	= 0.00 %	$ 19,240.00
	Picada especial	$ 10,680.00	▲ 53.75 %	$ 16,420.00
	Picada común	$ 8,340.00	▲ 53.72 %	$ 12,820.00
Santa Cruz	Asado con hueso	$ 16,990.00	= 0.00 %	$ 16,990.00
	Bola de lomo	$ 19,660.00	= 0.00 %	$ 19,660.00
	Picada especial	$ 16,420.00	= 0.00 %	$ 16,420.00
	Picada común	$ 12,820.00	= 0.00 %	$ 12,820.00
Chubut Cordillera	Asado con hueso	$ 16,990.00	▼ -23.49 %	$ 12,999.00
	Bola de lomo	$ 19,280.00	= 0.00 %	$ 19,280.00
	Picada especial	$ 16,420.00	= 0.00 %	$ 16,420.00
	Picada común	$ 12,820.00	= 0.00 %	$ 12,820.00
Chubut Virch	Asado con hueso	$ 16,990.00	▼ -23.54 %	$ 12,990.00
	Bola de lomo	$ 18,770.00	▲ 2.50 %	$ 19,240.00
	Picada especial	$ 16,420.00	▲ 2.56 %	$ 16,840.00
	Picada común	$ 12,820.00	▲ 2.50 %	$ 13,140.00
Valle Inferior, Comarca, Viedma - Patagones	Asado con hueso	$ 16,990.00	▼ -23.54 %	$ 12,990.00
	Bola de lomo	$ 18,770.00	▲ 0.69 %	$ 18,900.00
	Picada especial	$ 16,420.00	= 0.00 %	$ 16,420.00
	Picada común	$ 12,820.00	= 0.00 %	$ 12,820.00
Alto Valle de Río Negro y Neuquén	Asado con hueso	$ 16,990.00	▼ -23.54 %	$ 12,990.00
	Bola de lomo	$ 19,150.00	= 0.00 %	$ 19,150.00
	Picada especial	$ 16,420.00	= 0.00 %	$ 16,420.00
	Picada común	$ 12,820.00	= 0.00 %	$ 12,820.00

INFORME DE PRECIOS DE GANADOS Y CARNES DE LA PATAGONIA

Informe Nro 136 - Año XII - Julio 2025

Autores

Edgardo Oscar TEJEDA	(E.E.A. Valle Inferior del Río Negro)
Leonardo Luis CLAPS	(E.E.A Bariloche "Dr. Grenville Morris")
Santiago Nicolás MARCIANI	(E.E.A Bariloche "Dr. Grenville Morris")
Gabriel PODGORNIK	(E.E.A. Alto Valle)
Katherina RETAMAL	(E.E.A. Alto Valle)
Sebastian LI	(E.E.A. Esquel)
Andres Juan LA TORRACA	(E.E.A. Chubut)
Ingrid BAIN	(E.E.A. Chubut)
Sergio Osvaldo PENA	(E.E.A. Chubut)
Alan Geoffrey SCHORR	(E.E.A. Santa Cruz)

INTA CR Patagonia Norte

+54 (02944) 442 3241
Santiago del Estero 46
(8300) Neuquén, Neuquén

INTA EEA Bariloche

+54 (0294) 442 2731
eeabariloche@inta.gob.ar
Modesta Victoria 4450
(8500) Viedma, Río Negro

INTA EEA Alto Valle

+54 (0298) 443 9000
Ruta Nacional 22 Km 1190
(8332) Allen, Río Negro

INTA EEA Valle Inferior

+54 (02920) 42 3474
Ruta Nacional 3 Km 971
Camino 4 IDEVI
(8500) Viedma, Río Negro

INTA CR Patagonia Sur

+54 (0280) 4437 186 / 187
25 de Mayo 330 Piso 1
(9100) Trelew, Chubut

INTA EEA Chubut

+54 (0280) 444 6422
25 de Mayo 4870
(9100) Trelew, Chubut

INTA EEA Esquel

+54 (2945) 451 558
Chacabuco 513
(9200) Esquel, Chubut

INTA EEA Santa Cruz

+54 (02966) 442 305 / 306
Mahatma Gandhi 1322
(9400) Río Gallegos, Santa Cruz