

MONITOREO SATELITAL DEL ESTADO DE LA VEGETACIÓN DE LA PROVINCIA DEL CHUBUT

Enero de 2019

El informe se realiza a partir del monitoreo y análisis de la variación relativa del índice de vegetación EVI extraído de imágenes satelitales MODIS. El EVI es un estimador de la productividad del pastizal. Se presenta la variación de la 2ª quincena de noviembre y las 1ª y 2ª quincenas de diciembre de 2018, respecto a la serie histórica 2000-2017. Las imágenes presentan cobertura de nubes, nieve y errores en la zona cordillerana y de sierras.

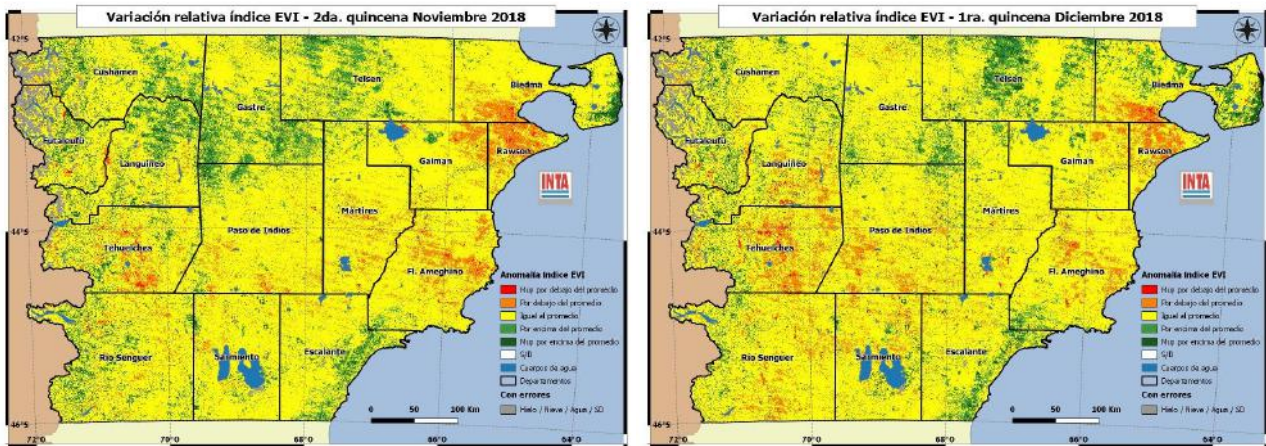

Área con mejoría en la producción del pastizal. Se incrementa la superficie de la provincia que presenta valores de producción mayores al promedio (tonos verdes). Las áreas de mayor producción se concentran en el centro norte, península y el SE de la provincia. La recuperación de los pastizales en esta época del año permitirá a las ovejas con cría afrontar el verano, período habitual de escasez de calidad de forraje.

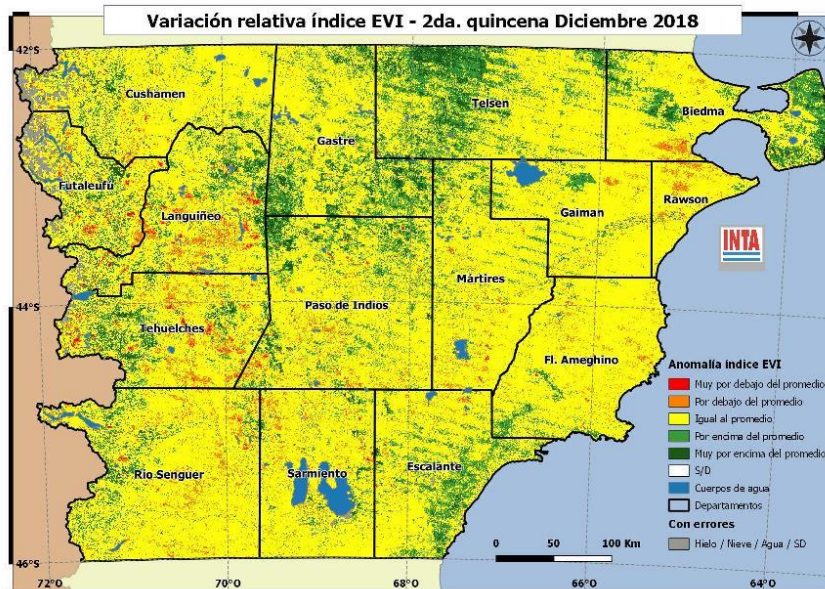

Área con valores normales. Gran parte del territorio provincial presenta valores cercanos al promedio histórico de producción (tonos amarillos) del pastizal. Es necesario controlar el estado de los animales y mantener cargas ajustadas a la oferta forrajera, especialmente en cuadros de madres con cría o destete de los corderos.

Sectores con errores en las imágenes que impide evaluar la vegetación.

Área con baja producción del pastizal. Disminuye la superficie que presenta déficits de producción del pastizal (tonos rojos y naranjas) en la provincia, concentrándose principalmente en la zona costera y en el departamento Tehuelches. Deberá controlarse el estado de la hacienda y pensar estrategias de suplementación, principalmente de madres, para evitar pérdidas de condición y permitir una buena cría de los corderos.

Enero 2019
RECOMENDACIONES PARA LA GANADERÍA OVINA EXTENSIVA
EN LA PROVINCIA DEL CHUBUT
SR. PRODUCTOR:

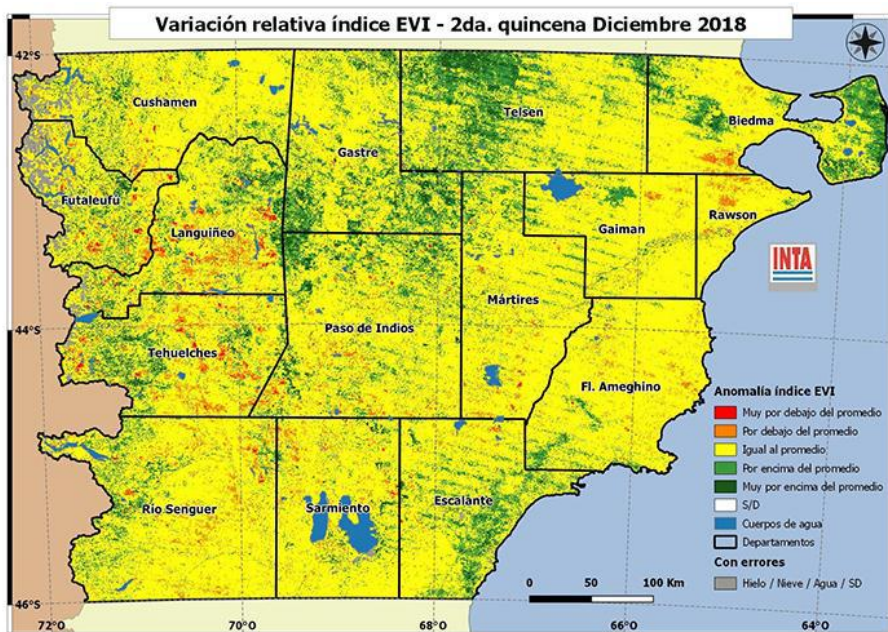

El monitoreo realizado con imágenes satelitales muestra **gran parte del territorio** provincial con valores de **producción del pastizal** cercanos al **promedio histórico**. Se incrementaron las áreas de **mayor producción** que se concentran en el **centro norte, península y el SE de la provincia**. Encontrándonos en la estación más seca del año, no es de esperarse mejoras en la calidad y cantidad de pasto. En

cuanto al manejo de los animales, se debe tener en cuenta que un **cordero de 3 meses** de vida puede **alimentarse solamente a pasto**, por ello el **destete alivia a la madre** y le permite **recuperar reservas** para el próximo servicio.

En esta época del año, con las diferencias propias que hay entre regiones, continúan los **destetes** de corderos y comienzan las labores de **pre-servicio**. Para lograr un buen manejo de la majada y del pastizal en las circunstancias actuales, se deben tener en cuenta algunas recomendaciones:

1- Recuerde que **retrasar el destete no mejora el estado del cordero** y **perjudica a la oveja** para el próximo servicio, con mayor incidencia en campos menos productivos.

2- El **destete** es un momento clave en el ciclo productivo porque se trabaja con toda la hacienda, se reordenan las categorías, se reasignan cuadros de pastoreo y se planifica el manejo futuro. Para ello:

a- Maneje correctamente el destete y **asigne a corderas/os de destete los mejores cuadros** del establecimiento. Generalmente se recomienda incorporar a los corderas/os de destete, un grupo de animales adultos que conozcan el cuadro y las aguadas.

b- Realice la **vacunación de animales de reposición** contra enfermedades clostridiales. Recuerde que este tipo de vacuna requerirá una **segunda dosis** (refuerzo) preferentemente dentro del mes de la primera aplicación.

c- No retenga ovejas con dentadura gastada (refugo) y utilice buenos cuadros o suplementación para mejorar el estado de las ovejas luego del destete.

d- El **destete** es el mejor momento para **enseñar a corderos** a comer suplementos (pellets, balanceados, granos) que podrán ser utilizados más adelante en momentos críticos. Para ello puede ser útil la alimentación a corral de los corderos durante 3-4 días antes de destinarlos a sus cuadros correspondientes.

Tomar decisiones en forma anticipada nos ayuda a enfrentar mejor las situaciones difíciles que pueden presentarse en el futuro.