



INFORME DE PRECIOS DE CARNE Y GANADO de la Patagonia

28 de Enero de 2022 - Informe N° 94

OVINOS

1) PRECIOS OVINOS DEL MERCADO LOCAL

Precios al productor sin IVA

ZONA PATAGONICA		DESTINO	CATEGORÍAS	PRECIO	VARIACIÓN
Patagonia Norte A	Norte de Río Negro y Partido de Patagones	Faena	Adulto	\$ 310,00	▲ 6,9%
		Faena	Cordero Liviano Hasta 12 kg.	\$ 560,00	▲ 5,7%
		Faena	Cordero Pesado Mayor a 12 kg.	\$ 460,00	▬ 0,0%
		Invernada	Oveja de refugio*	s/c	-
Patagonia Norte B	Provincia de Neuquén y Cordillera de Río Negro	Faena	Adulto	\$ 320,00	▼ -15,8%
		Faena	Cordero Liviano Hasta 12 kg.	\$ 650,00	▲ 8,3%
		Faena	Cordero Pesado Mayor a 12 kg.	\$ 550,00	▲ 10,0%
		Invernada	Oveja de refugio*	\$ 3.000,00	▼ -6,3%
Patagonia Sur	Chubut	Faena	Adulto	\$ 316,67	▲ 1,1%
		Faena	Cordero Liviano Hasta 12 kg.	\$ 551,67	▲ 1,5%
		Faena	Cordero Pesado Mayor a 12 kg.	s/c	-
		Invernada	Oveja de refugio*	\$ 3.100,00	▲ 12,7%
	Santa Cruz	Faena	Adulto	\$ 340,00	-
		Faena	Cordero	\$ 560,00	▲ 1,8%
		Faena	Cordero Pesado Mayor a 12 kg.	s/c	-
		Faena	Oveja de refugio	s/c	-

Fuente: - Relevamiento a frigoríficos, remates ferias e informantes calificados-INTA PATAGONIA-

*s/c indica temporalmente sin cotización. Todos los precios son en kilos limpios al gancho excepto "ovejas de refugio" que es por animal

1a) Evolución de Precios ovino

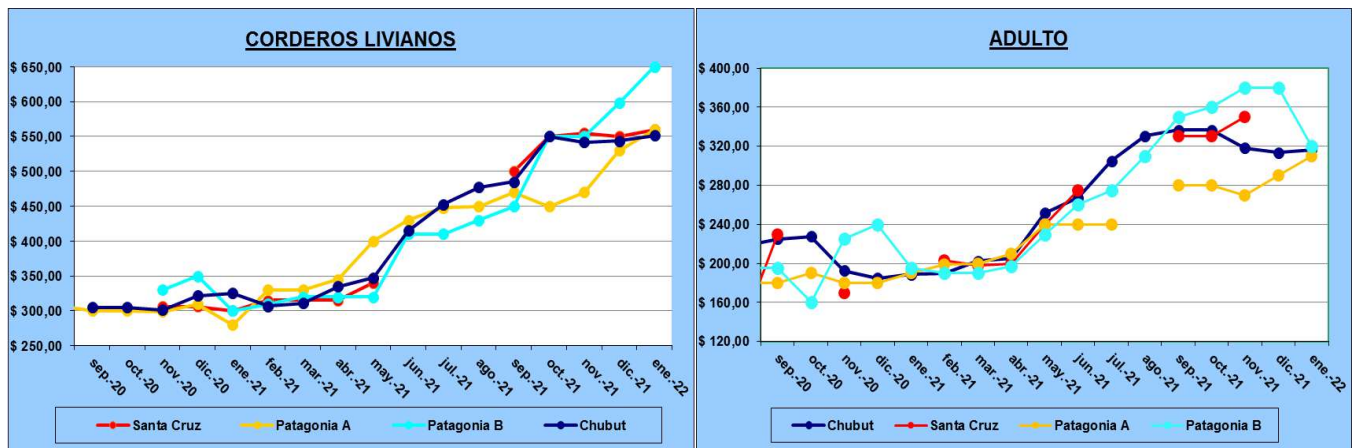

Comentarios Precios:

***Patagonia Norte A:** La oferta es reducida por mal estado de la hacienda, esta situación lleva a un aumento de precios. Se espera que después de las intensas lluvias de mediados de mes los animales mejoren su estado.

***Patagonia Norte B:** El mercado ovino tuvo un leve incremento en los precios de la categoría cordero con respecto al mes anterior, mientras que la categoría adulto y refugio tuvieron una leve baja de precios.

***Chubut:** Se observaron aumentos en los precios de todas las categorías. Las lluvias ocurridas en la segunda quincena del mes en la provincia complicaron la salida de animales de los establecimientos, pero luego se normalizó. Se observó una suba en los precios de la oveja de refugio.

***Santa Cruz:** Los corderos tienen una demanda firme pero la falta de calidad y cantidad hace que los precios no se modifiquen demasiado



EEA Bariloche
TE: (0294) 4422 731
inta.gov.ar/bariloche



EEA Alto Valle
TE: (0298) 443 9000
inta.gov.ar/altovalle



EEA Valle Inferior
TE: (02920) 423 474
inta.gov.ar/valleinferior



EEA Chubut
TE: (0280) 444 6658
inta.gov.ar/chubut



EEA Esquel
TE: (02945) 451 558
inta.gov.ar/esquel



EEA Santa Cruz
TE: (02966) 442 305
inta.gov.ar/santacruz

Centro Regional Patagonia Norte

Centro Regional Patagonia Sur



INFORME DE PRECIOS DE CARNE Y GANADO de la Patagonia

BOVINOS

2) PRECIOS BOVINOS DEL MERCADO LOCAL SIN IVA

ZONA PATAGONICA		DESTINO	Categorías	Kg Vivo	Kg gancho	VARIACIÓN
Patagonia Norte A	Norte de Río Negro y Partido de Patagones	Invernada	Ternero de destete hasta 180 kg.	\$ 285,00		0,0%
		Invernada	Novillito y/o vaquillona hasta 220 kg.	\$ 280,00		1,8%
		Faena	Novillo y/o vaquillona hasta 320 kg.	\$ 255,00	\$ 463,50	2,8%
		Faena	Novillo y/o vaquillona mayor a 320 kg.	\$ 247,50	\$ 450,00	1,0%
		Faena	Vacas gordas	\$ 165,00	\$ 330,00	10,0%
Patagonia Norte B	Provincia de Neuquén y Cordillera de Río Negro	Invernada	Ternero de destete hasta 200 kg.	\$ 300,00		15,4%
		Invernada	Novillo y/o vaquillona hasta 260 kg.	\$ 265,00		3,9%
		Faena	Novillo y/o vaquillona hasta 320 kg.	\$ 270,00	\$ 491,00	8,0%
		Faena	Novillo y/o vaquillona mayor a 320 kg.	\$ 275,00	\$ 500,00	3,8%
		Faena	Vaca carnicera	\$ 160,00	\$ 320,00	-3,0%
		Faena	Vaca conserva	\$ 120,00	\$ 240,00	-7,7%
Patagonia Sur	Chubut	Invernada	Ternero de destete hasta 200 kg.	\$ 260,00		0,0%
		Invernada	Novillo y/o vaquillona hasta 300 kg.	s/c		-
		Faena	Novillo y/o vaquillona hasta 380 kg.	\$ 258,00	\$ 469,00	1,7%
		Faena	Novillo y/o vaquillona mayor a 380 kg.	\$ 248,50	\$ 451,50	1,1%
		Faena	Vaca carnicera	\$ 140,00	\$ 280,00	7,7%
		Faena	Vaca conserva	s/c	-	-
	Santa Cruz	Invernada	Ternero de destete hasta 200 kg.	s/c		-
		Faena	Novillo y/o vaquillona hasta 420	\$ 260,00	\$ 472,50	4,0%
		Faena	Vaca consumo	s/c	-	-

Fuente: - Relevamiento a frigoríficos, remates ferias e informantes calificados-INTA PATAGONIA-

*s/c indica temporalmente sin cotización.

2a) Evolución Precios Bovinos

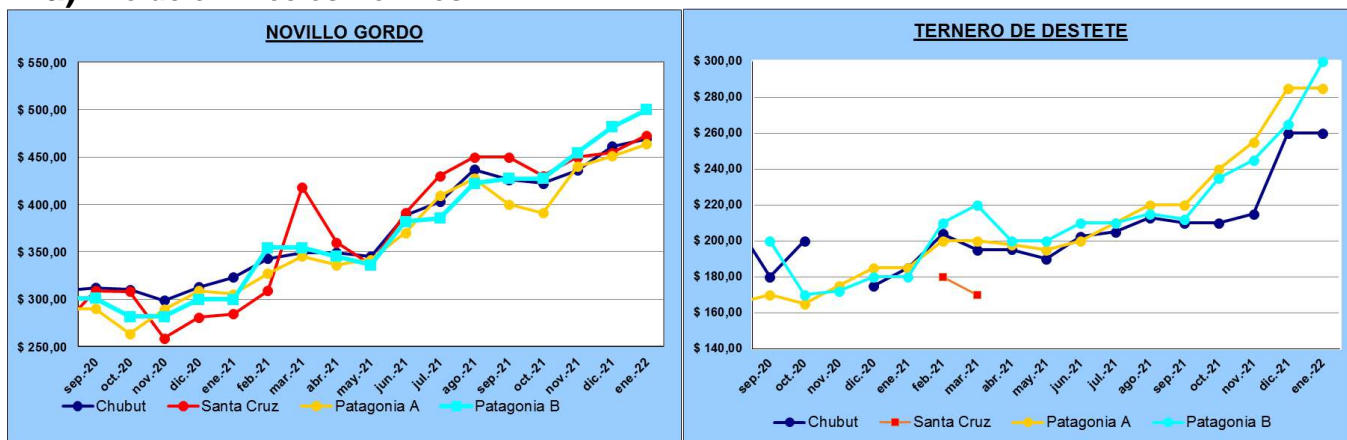

Novillo gordo: Es el novillo/vaquillona terminado de cada zona: 320 kg para Patagonia Norte, 380 kg para Chubut y 420 kg. para Santa Cruz.

Comentarios Precios:

***Patagonia Norte A:** En invernada hay pocos negocios como siempre ocurre en Enero por lo tanto el precio no sufrió variaciones. Por otra parte las lluvias frenaron aún más la oferta. Los animales para faena tuvieron un pequeño incremento, en virtud de la alta demanda de carne por parte del turismo en la región. Todas las categorías de vacas fueron muy demandas y los precios aumentaron un 10%.

***Patagonia Norte B:** El mercado bovino tuvo un incremento en las categorías de invernada y faena mientras en las categorías de vaca (consumo, manufactura y conserva) tuvo una leve disminución con respecto al mes anterior.

***Chubut:** Se mantuvieron los precios de referencia del ternero de destete. El novillo aumentó levemente los valores. La demanda se mantuvo relativamente estable a excepción de las vacas para carnicería.

***Santa Cruz:** Continúa en alza el precio del novillo para faena gracias a la buena demanda.



INFORME DE PRECIOS DE CARNE Y GANADO de la Patagonia

PORCINOS

3) PRECIOS PORCINOS DEL MERCADO LOCAL

Categorías de porcinos- Precios al productor sin IVA

ZONA PATAGONICA		DESTINO	CATEGORÍAS	PRECIO	VARIACIÓN
Patagonia Norte A	Norte de Río Negro y Partido de Patagones	Faena	Lechon	\$ 600,00	▲ 3,4%
		Faena	Capon/Adulto	\$ 315,00	▲ 25,0%
Patagonia Norte B	Provincia de Neuquén y Cordillera de Río Negro	Faena	Lechon	\$ 650,00	→ 0,0%
		Faena	Capon/Adulto	\$ 400,00	→ 0,0%
Patagonia Sur	Chubut Cordillera	Faena	Lechon	\$ 600,00	▲ 20,0%
		Faena	Capon/Adulto	\$ 330,00	→ 0,0%
	Chubut Virch	Faena	Lechon	\$ 740,00	→ 0,0%
		Faena	Capon/Adulto	\$ 320,00	→ 0,0%
	Santa Cruz	Faena	Lechon	s/c	-
		Faena	Capon/Adulto	s/c	-

Fuente: - Relevamiento a frigoríficos e informantes calificados-INTA PATAGONIA-
*s/c indica temporalmente sin cotización.
Todos los precios son en kilos limpios al gancho.

3a) Evolución Precios Porcinos

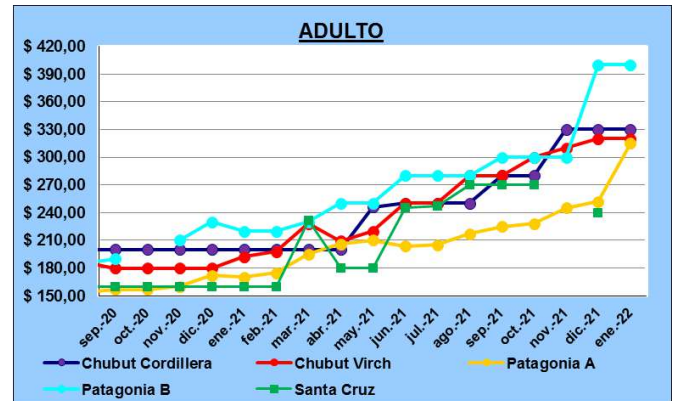
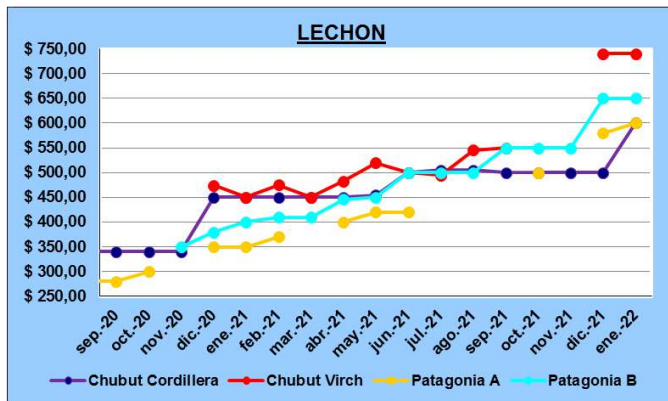

Comentarios Precios:

***Patagonia Norte A:** La combinación de poca oferta y excelente demanda elevó el precio del capón a cifras no esperadas. En cambio la demanda del lechón es menor, sostenida por el turismo costero.

***Patagonia Norte B:** El mercado porcino de la zona mantuvo el mismo nivel de precios con respecto al mes anterior.

***Chubut Cordillera:** El precio del capón se mantuvo estable. En cambio el lechón con mucha demanda se incrementó un 20%.

***Chubut VIRCh:** Se mantienen estables los precios de referencia del adulto y lechón, con muy pocas operaciones luego de las fiestas.

***Santa Cruz:** No se registraron operaciones comerciales durante Enero.



EEA Bariloche
TE: (0294) 4422 731
inta.gov.ar/bariloche



EEA Alto Valle
TE: (0298) 443 9000
inta.gov.ar/altovalle



EEA Valle Inferior
TE: (02920) 423 474
inta.gov.ar/valleinferior



EEA Chubut
TE: (0280) 444 6658
inta.gov.ar/chubut



EEA Esquel
TE: (02945) 451 558
inta.gov.ar/esquel



EEA Santa Cruz
TE: (02966) 442 305
inta.gov.ar/santacruz



INFORME DE PRECIOS DE CARNE Y GANADO de la Patagonia

CAPRINOS

4) PRECIOS CAPRINOS DEL MERCADO LOCAL

Categorías de caprinos- Precios al productor sin IVA

ZONA PATAGONICA		DESTINO	Categorías	PRECIO \$	VARIACIÓN
Patagonia Norte B	Provincia el Neuquén y Cordillera de Río Negro	Faena	Chivito	750,00	0,0%
		Faena	Adulto	450,00	0,0%

Fuente: Fuente: - Relevamiento a frigoríficos, remates ferias e informantes calificados-INTA PATAGONIA-
*s/c indica temporalmente sin cotización.
Todos los precios son en kilos limpios al gancho.

4a) Evolución Precios Caprinos



Comentarios Precios:

Patagonia Norte B: El mercado caprino comenzó a operar con precios muy buenos en general para ambas categorías. La oferta de animales no bien terminados hizo que los valores se conserven durante este mes.



EEA Bariloche
TE: (0294) 4422 731
inta.gob.ar/bariloche



EEA Alto Valle
TE: (0298) 443 9000
inta.gob.ar/altovalle



EEA Valle Inferior
TE: (02920) 423 474
inta.gob.ar/valleinferior



EEA Chubut
TE: (0280) 444 6658
inta.gob.ar/chubut



EEA Esquel
TE: (02945) 451 558
inta.gob.ar/esquel



EEA Santa Cruz
TE: (02966) 442 305
inta.gob.ar/santacruz



INFORME DE PRECIOS DE CARNE Y GANADO de la Patagonia

MERCADO NACIONAL

5-Mercado Nacional bovinos:

5a) Mercado de Liniers: Precios promedios de operaciones en pesos argentinos

Categoría	23/12/2021	28/01/2022	Variación
Novillitos Esp. h 390	\$ 242,72	\$ 247,53	▲ 2,0%
Novillitos Esp. + 390	\$ 237,43	\$ 245,08	▲ 3,2%
Novillos Esp.Joven + 430	\$ 234,55	\$ 234,28	▼ -0,1%
Vacas Esp.Joven + 430	\$ 171,13	\$ 193,79	▲ 13,2%
Vacas conserva buena	\$ 144,11	\$ 166,63	▲ 15,6%
Vacas conserva inferior	\$ 134,98	\$ 158,05	▲ 17,1%

Precio vivo promedio-Fuente Mercado de Liniers-
PRECIOS POR CATEGORIA RESOL-2018-32-APN-SGAMPYT .

5b) Precios Nacionales porcinos

Informe Semanal de Carnes – Ministerio de Agricultura, Ganadería y Pesca

Categoría *	19/12/2021	21/01/2022	Variación
Capón General	\$ 149,87	\$ 155,42	▲ 3,7%
Chanchas	\$ 103,64	\$ 107,25	▲ 3,5%

*Clasificación Resolución SAGPyA 144/05
Precios por kilo vivo

MERCADO EXTERNO

6) Mercado Externo Ovino:

6a) Mercado Uruguayo de carne ovina

Precios por kilo al gancho en dólares americanos

Categoría	23/12/2021	26/01/2022	Variación
Corderos	\$ 4,00	\$ 3,99	▼ -0,2%
Corderos pesados mayor a 35 kg.	\$ 4,30	\$ 4,27	▼ -0,7%
Borregos	\$ 4,08	\$ 4,03	▼ -1,2%
Capones	\$ 4,00	\$ 3,87	▼ -3,3%
Ovejas	\$ 3,90	\$ 3,80	▼ -2,6%

Las cotizaciones del
mercado uruguayo se
utilizan como
referencia para
observar las
variaciones del
mercado externo.

Fuente: Asociación de Consignatarios de Uruguay

7) Variación Paridad Cambiaria:

7a) Valor Dólar Comprador

Fecha	23/12/2021	28/01/2022	VARIACIÓN
1 U\$S	\$ 101,25	\$ 104,25	▲ 3,0%

Fuente: Banco Nación



EEA Bariloche

TE: (0294) 4422 731
inta.gob.ar/bariloche



EEA Alto Valle

TE: (0298) 443 9000
inta.gob.ar/altovalle



EEA Valle Inferior

TE: (02920) 423 474
inta.gob.ar/valleinferior



EEA Chubut

TE: (0280) 444 6658
inta.gob.ar/chubut



EEA Esquel

TE: (02945) 451 558
inta.gob.ar/esquel



EEA Santa Cruz

TE: (02966) 442 305
inta.gob.ar/santacruz



INFORME DE PRECIOS DE CARNE Y GANADO de la Patagonia

PRECIOS AL CONSUMIDOR

8) Precio de cortes de carne bovina al consumidor:

Cortes de carnes \$/Kg

ZONA PATAGONICA		Cortes	\$/Kg.	VARIACIÓN
Patagonia Norte A	Valle Inferior, Comarca Viedma - Patagones	Asado con Hueso	\$ 1.039,90	▲ 5,1%
		Bola de lomo	\$ 1.229,90	▲ 7,0%
		Picada especial	\$ 908,80	▲ 1,0%
		Picada Común	\$ 769,80	▲ 4,1%
	Alto Valle de Río Negro y Neuquén	Asado con Hueso	\$ 1.059,00	— 0,0%
		Bola de lomo	\$ 1.294,90	▲ 4,9%
		Picada especial	\$ 908,80	▲ 4,5%
		Picada Común	\$ 739,80	▲ 15,6%
Patagonia Norte B	Provincia de Neuquén y Cordillera de Río Negro	Asado con Hueso	\$ 1.079,99	▼ -0,8%
		Bola de lomo	\$ 1.369,99	▲ 10,5%
		Picada especial	\$ 909,80	▲ 4,6%
		Picada Común	\$ 769,80	▲ 4,1%
Patagonia Sur	Chubut Cordillera	Asado con Hueso	\$ 1.054,00	▲ 5,0%
		Bola de lomo	\$ 1.244,00	▲ 6,9%
		Picada especial	\$ 908,00	▲ 4,5%
		Picada Común	\$ 768,00	▲ 3,9%
	Chubut Virch	Asado con Hueso	\$ 1.074,90	▲ 4,9%
		Bola de lomo	\$ 1.249,90	▲ 1,2%
		Picada especial	\$ 909,80	▲ 4,6%
		Picada Común	\$ 769,80	▲ 4,1%
	Santa Cruz	Asado con Hueso	\$ 1.099,00	▲ 1,8%
		Bola de lomo	\$ 1.369,00	— 0,0%
		Picada especial	\$ 909,00	▲ 18,2%
		Picada Común	\$ 769,00	▲ 11,4%

Fuente: - Relevamiento en Supermercados y carnicerías locales -
s/o indica que temporalmente no hay oferta.

Agradecemos a Dante Marcovecchio por el relevamiento realizado en Bariloche.

Para mayor información contáctese con:

- Daniel Alberto Bolla - EEA Valle Inferior - bolla.daniel@inta.gob.ar
- Edgardo Tejeda - EEA Valle Inferior - tejeda.edgardo@inta.gob.ar
- Leonardo Claps - EEA Bariloche - claps.leonardo@inta.gob.ar
- Esteban Guitar - EEA Esquel - guitarfite.esteban@inta.gob.ar
- Alan Schorr - EEA Santa Cruz - schorr.alan@inta.gob.ar
- Sergio Pena - EEA Chubut - pena.sergio@inta.gob.ar
- Sergio Romagnoli - EEA Alto Valle - romagnoli.sergio@inta.gob.ar
- Patricia Villarreal - EEA Alto Valle - villarreal.patricia@inta.gob.ar
- Andrés La Torraca - EEA Chubut - latorraca.andres@inta.gob.ar
- Ingrid Bain - EEA Chubut - bain.ingrid@inta.gob.ar

