



INFORME DE PRECIOS DE CARNE Y GANADO de la Patagonia

25 de Febrero de 2022 - Informe Nº 95

OVINOS

1) PRECIOS OVINOS DEL MERCADO LOCAL

Precios al productor sin IVA

| ZONA PATAGONICA | | DESTINO | CATEGORÍAS | PRECIO | VARIACIÓN |
|-------------------|--|-----------|-------------------------------|-------------|-----------|
| Patagonia Norte A | Norte de Río Negro y Partido de Patagones | Faena | Adulto | \$ 330,00 | ▲ 6,5% |
| | | Faena | Cordero Liviano Hasta 12 kg. | s/c | - |
| | | Faena | Cordero Pesado Mayor a 12 kg. | \$ 470,00 | ▲ 2,2% |
| | | Invernada | Oveja de refugio* | s/c | - |
| Patagonia Norte B | Provincia de Neuquén y Cordillera de Río Negro | Faena | Adulto | \$ 330,00 | ▲ 3,1% |
| | | Faena | Cordero Liviano Hasta 12 kg. | \$ 650,00 | ▬ 0,0% |
| | | Faena | Cordero Pesado Mayor a 12 kg. | \$ 550,00 | ▬ 0,0% |
| | | Invernada | Oveja de refugio* | \$ 3.500,00 | ▲ 16,7% |
| Patagonia Sur | Chubut | Faena | Adulto | \$ 321,67 | ▲ 1,6% |
| | | Faena | Cordero Liviano Hasta 12 kg. | \$ 558,33 | ▲ 1,2% |
| | | Faena | Cordero Pesado Mayor a 12 kg. | s/c | - |
| | | Invernada | Oveja de refugio* | \$ 3.100,00 | ▬ 0,0% |
| | Santa Cruz | Faena | Adulto | \$ 340,00 | ▬ 0,0% |
| | | Faena | Cordero | \$ 570,00 | ▲ 1,8% |
| | | Faena | Cordero Pesado Mayor a 12 kg. | s/c | - |
| | | Faena | Oveja de refugio | s/c | - |

Fuente: - Relevamiento a frigoríficos, remates ferias e informantes calificados-INTA PATAGONIA-

*s/c indica temporalmente sin cotización. Todos los precios son en kilos limpios al gancho excepto "ovejas de refugio" que es por animal

1a) Evolución de Precios ovino

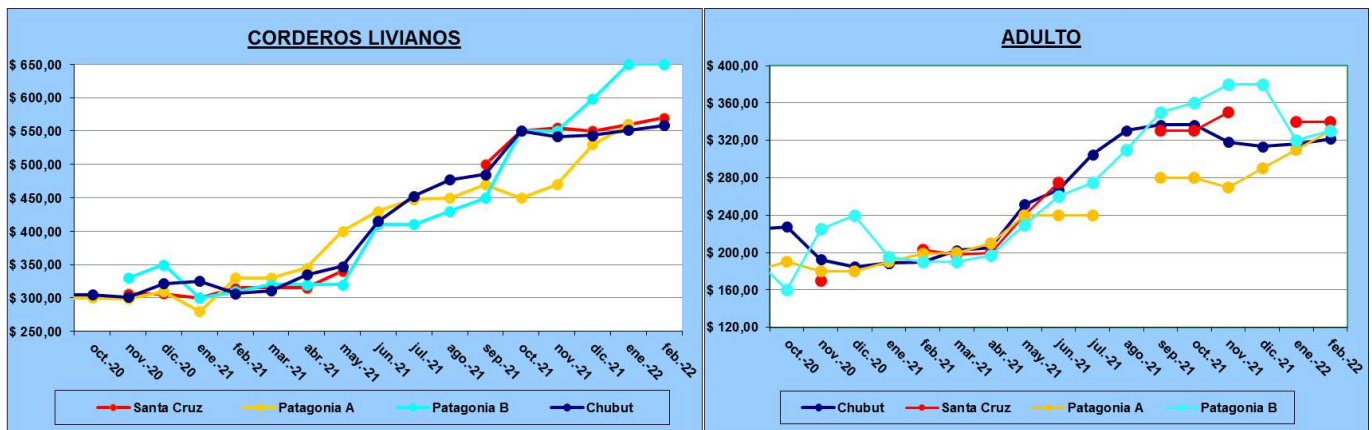

Comentarios Precios:

* **Patagonia Norte A:** La oferta continúa reducida y recién, gracias a las lluvias, está mejorando el estado de la hacienda, incluso este mes no se comercializaron corderos, por lo tanto los precios aumentan.

* **Patagonia Norte B:** El mercado ovino tuvo un leve incremento en los precios de la categoría adulto y oveja de refugio con respecto al mes anterior, mientras que la categoría corderos mantuvieron los precios.

* **Chubut:** Los valores se mantuvieron relativamente estables durante este mes.

* **Santa Cruz:** Hay poca oferta de hacienda bien terminada, la señalada fue baja y los corderos pesan 1 a 2 kilos menos que en el 2021, así mismo la comercialización se muestra tranquila y con poca variación en sus valores.



EEA Bariloche

TE: (0294) 4422 731
inta.gov.ar/bariloche



EEA Alto Valle

TE: (0298) 443 9000
inta.gov.ar/altovalle



EEA Valle Inferior

TE: (02920) 423 474
inta.gov.ar/valleinferior



EEA Chubut

TE: (0280) 444 6658
inta.gov.ar/chubut



EEA Esquel

TE: (02945) 451 558
inta.gov.ar/esquel

Centro Regional Patagonia Norte

Centro Regional Patagonia Sur

EEA Santa Cruz

TE: (02966) 442 305
inta.gov.ar/santacruz



INFORME DE PRECIOS DE CARNE Y GANADO de la Patagonia

BOVINOS

2) PRECIOS BOVINOS DEL MERCADO LOCAL SIN IVA

| ZONA PATAGONICA | | DESTINO | Categorías | Kg Vivo | Kg gancho | VARIACIÓN |
|-------------------|--|-----------|--|-----------|-----------|-----------|
| Patagonia Norte A | Norte de Río Negro y Partido de Patagones | Invernada | Ternero de destete hasta 180 kg. | \$ 320,00 | | ▲ 12,3% |
| | | Invernada | Novillo y/o vaquillona hasta 220 kg. | \$ 310,00 | | ▲ 10,7% |
| | | Faena | Novillo y/o vaquillona hasta 320 kg. | \$ 270,00 | \$ 491,00 | ▲ 5,9% |
| | | Faena | Novillo y/o vaquillona mayor a 320 kg. | \$ 260,00 | \$ 472,50 | ▲ 5,1% |
| | | Faena | Vacas gordas | \$ 170,00 | \$ 340,00 | ▲ 3,0% |
| Patagonia Norte B | Provincia de Neuquén y Cordillera de Río Negro | Invernada | Ternero de destete hasta 200 kg. | \$ 320,00 | | ▲ 6,7% |
| | | Invernada | Novillo y/o vaquillona hasta 260 kg. | \$ 300,00 | | ▲ 13,2% |
| | | Faena | Novillo y/o vaquillona hasta 320 kg. | \$ 280,00 | \$ 509,00 | ▲ 3,7% |
| | | Faena | Novillo y/o vaquillona mayor a 320 kg. | \$ 290,00 | \$ 527,00 | ▲ 5,5% |
| | | Faena | Vaca carnicera | \$ 180,00 | \$ 360,00 | ▲ 12,5% |
| | | Faena | Vaca conserva | \$ 140,00 | \$ 280,00 | ▲ 16,7% |
| Patagonia Sur | Chubut | Invernada | Ternero de destete hasta 200 kg. | \$ 325,00 | | ▲ 25,0% |
| | | Invernada | Novillo y/o vaquillona hasta 300 kg. | s/c | | - |
| | | Faena | Novillo y/o vaquillona hasta 380 kg. | \$ 295,00 | \$ 536,00 | ▲ 14,3% |
| | | Faena | Novillo y/o vaquillona mayor a 380 kg. | \$ 274,75 | \$ 499,50 | ▲ 10,6% |
| | | Faena | Vaca carnicera | \$ 140,00 | \$ 280,00 | ▲ 0,0% |
| | | Faena | Vaca conserva | s/c | - | - |
| | Santa Cruz | Invernada | Ternero de destete hasta 200 kg. | s/c | | - |
| | | Faena | Novillo y/o vaquillona hasta 420 | \$ 330,00 | \$ 600,00 | ▲ 26,9% |
| | | Faena | Vaca consumo | s/c | - | - |

Fuente: - Relevamiento a frigoríficos, remates ferias e informantes calificados-INTA PATAGONIA-

*s/c indica temporalmente sin cotización.

2a) Evolución Precios Bovinos

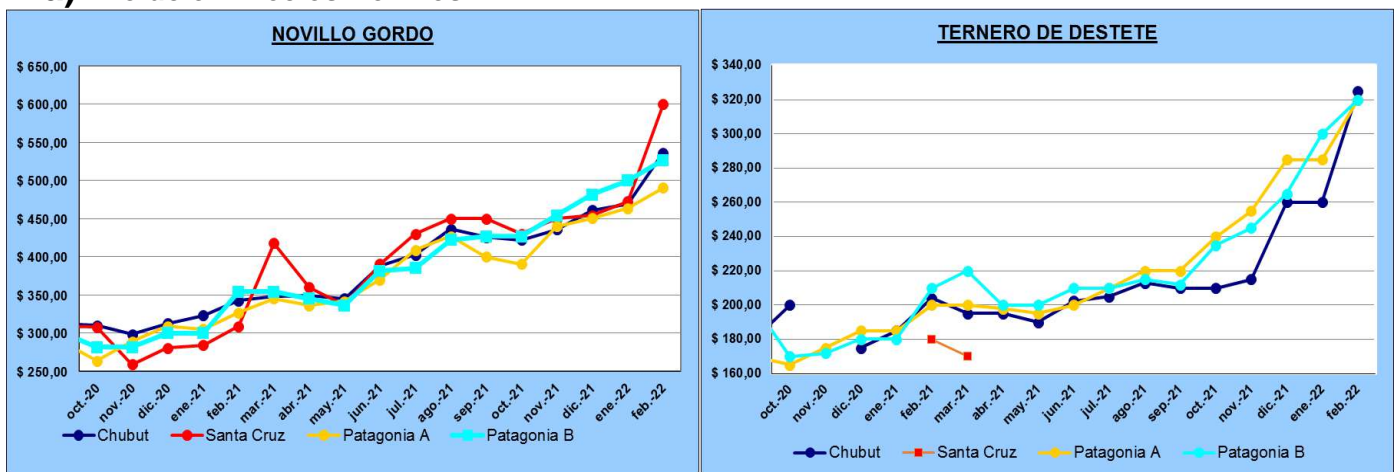

Novillo gordo: Es el novillo/vaquillona terminado de cada zona: 320 kg para Patagonia Norte, 380 kg para Chubut y 420 kg. para Santa Cruz.

Comentarios Precios:

***Patagonia Norte A:** Febrero se presentó como un mes muy activo en la comercialización de hacienda, que originó un aumento de precios en todas las categorías, con mayor trascendencia por alta demanda de invernada. Por otra parte aunque aparenta un consumo “frenado” mes a mes se incrementa la faena regional.

***Patagonia Norte B:** El mercado bovino tuvo un incremento en todas las categorías tanto de invernada como faena. En general se observa que el mercado regional acompaña el incremento de precios del resto del país, inclusive después de muchos años, los valores de la zona están por debajo de los valores de otras regiones productoras del norte de la barrera sanitaria del río Colorado.

***Chubut:** En las últimas semanas se observó una fuerte suba de los precios para las categorías de faena y de destete. En el caso del gordo se debe a la escasez de animales terminados e incremento en los costos. Se espera que se mantengan en alza los precios acorde a la importante suba del ternero de destete (provenientes de Río Negro principalmente), respecto a los valores precedentes, influenciados también por el inicio de la etapa de comercialización de esta categoría.

***Santa Cruz:** La combinación de poca oferta y buena demanda generó un alza del precio del novillo muy importante, que superó el 25% en referencia al mes pasado.



INFORME DE PRECIOS DE CARNE Y GANADO de la Patagonia

PORCINOS

3) PRECIOS PORCINOS DEL MERCADO LOCAL

Categorías de porcinos- Precios al productor sin IVA

| ZONA PATAGONICA | | DESTINO | CATEGORÍAS | PRECIO | VARIACIÓN |
|-------------------|--|---------|--------------|-----------|-----------|
| Patagonia Norte A | Norte de Río Negro y Partido de Patagones | Faena | Lechon | \$ 630,00 | ▲ 5,0% |
| | | Faena | Capon/Adulto | \$ 320,00 | ▲ 1,6% |
| Patagonia Norte B | Provincia de Neuquén y Cordillera de Río Negro | Faena | Lechon | \$ 650,00 | → 0,0% |
| | | Faena | Capon/Adulto | \$ 400,00 | → 0,0% |
| Patagonia Sur | Chubut Cordillera | Faena | Lechon | \$ 650,00 | ▲ 8,3% |
| | | Faena | Capon/Adulto | \$ 330,00 | → 0,0% |
| | Chubut Virch | Faena | Lechon | \$ 740,00 | → 0,0% |
| | | Faena | Capon/Adulto | \$ 320,00 | → 0,0% |
| | Santa Cruz | Faena | Lechon | s/c | - |
| | | Faena | Capon/Adulto | s/c | - |

Fuente: - Relevamiento a frigoríficos e informantes calificados-INTA PATAGONIA-

*s/c indica temporalmente sin cotización.

Todos los precios son en kilos limpios al gancho.

3a) Evolución Precios Porcinos

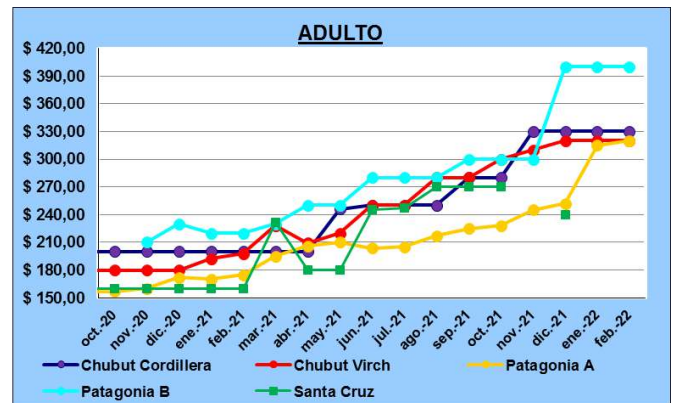
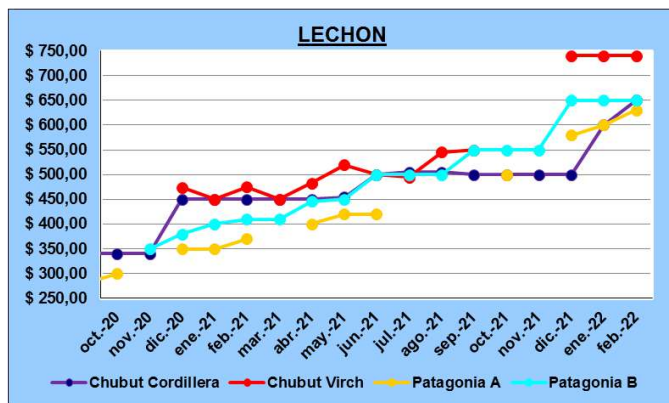

Comentarios Precios:

***Patagonia Norte A:** Con escasa oferta de lechones, la categoría tuvo un incremento en sus valores. En cambio, los capones, prácticamente mantuvieron el precio a pesar de la buena demanda.

***Patagonia Norte B:** El mercado porcino de la zona mantuvo el mismo nivel de precios con respecto al mes anterior.

***Chubut Cordillera:** Una plaza que se mostró muy tranquila conservó los precios del mes anterior.

***Chubut VIRCh:** Se mantienen estables los precios de referencia del adulto y lechón, con muy pocas operaciones.

***Santa Cruz:** No se registraron operaciones comerciales durante Febrero.



EEA Bariloche
TE: (0294) 4422 731
inta.gob.ar/bariloche



EEA Alto Valle
TE: (0298) 443 9000
inta.gob.ar/altovalle



EEA Valle Inferior
TE: (02920) 423 474
inta.gob.ar/valleinferior



EEA Chubut
TE: (0280) 444 6658
inta.gob.ar/chubut



EEA Esquel
TE: (02945) 451 558
inta.gob.ar/esquel



EEA Santa Cruz
TE: (02966) 442 305
inta.gob.ar/santacruz



INFORME DE PRECIOS DE CARNE Y GANADO de la Patagonia

CAPRINOS

4) PRECIOS CAPRINOS DEL MERCADO LOCAL Categorías de caprinos- Precios al productor sin IVA

| ZONA PATAGONICA | | DESTINO | Categorías | PRECIO \$ | VARIACIÓN |
|-------------------|---|---------|------------|-----------|-----------|
| Patagonia Norte B | Provincia el Neuquén y Cordillera de Río Negro | Faena | Chivito | 750,00 | ↔ 0,0% |
| | | Faena | Adulto | 450,00 | ↔ 0,0% |

Fuente: Fuente: - Relevamiento a frigoríficos, remates ferias e informantes calificados-INTA PATAGONIA-
*s/c indica temporalmente sin cotización.
Todos los precios son en kilos limpios al gancho.

4a) Evolución Precios Caprinos



Comentarios Precios:

Patagonia Norte B: El mercado caprino operó con mucha tranquilidad y mantuvo los valores del mes anterior.



EEA Bariloche
TE: (0294) 4422 731
inta.gob.ar/bariloche



EEA Alto Valle
TE: (0298) 443 9000
inta.gob.ar/altovalle



EEA Valle Inferior
TE: (02920) 423 474
inta.gob.ar/valleinferior



EEA Chubut
TE: (0280) 444 6658
inta.gob.ar/chubut



EEA Esquel
TE: (02945) 451 558
inta.gob.ar/esquel

EEA Santa Cruz
TE: (02966) 442 305
inta.gob.ar/santacruz



INFORME DE PRECIOS DE CARNE Y GANADO de la Patagonia

MERCADO NACIONAL

5-Mercado Nacional bovinos:

5a) Mercado de Liniers: Precios promedios de operaciones en pesos argentinos

| Categoría | 28/01/2022 | 25/02/2022 | Variación |
|--------------------------|------------|------------|-----------|
| Novillitos Esp. h 390 | \$ 247,53 | \$ 284,97 | ▲ 15,1% |
| Novillitos Esp. + 390 | \$ 245,08 | \$ 282,11 | ▲ 15,1% |
| Novillos Esp.Joven + 430 | \$ 234,28 | \$ 275,89 | ▲ 17,8% |
| Vacas Esp.Joven + 430 | \$ 193,79 | \$ 202,84 | ▲ 4,7% |
| Vacas conserva buena | \$ 166,63 | \$ 174,59 | ▲ 4,8% |
| Vacas conserva inferior | \$ 158,05 | \$ 162,81 | ▲ 3,0% |

Precio vivo promedio-Fuente Mercado de Liniers-
PRECIOS POR CATEGORIA RESOL-2018-32-APN-SGAMPYT .

5b) Precios Nacionales porcinos

Informe Semanal de Carnes – Ministerio de Agricultura, Ganadería y Pesca

| Categoría * | 21/01/2022 | 20/02/2022 | Variación |
|---------------|------------|------------|-----------|
| Capón General | \$ 155,42 | \$ 153,37 | ▼ -1,3% |
| Chanchas | \$ 107,25 | \$ 106,26 | ▼ -0,9% |

*Clasificación Resolución SAGPyA 144/05
Precios por kilo vivo

MERCADO EXTERNO

6) Mercado Externo Ovino:

6a) Mercado Uruguayo de carne ovina

Precios por kilo al gancho en dólares americanos

| Categoría | 26/01/2022 | 23/02/2022 | Variación |
|---------------------------------|------------|------------|-----------|
| Corderos | \$ 3,99 | \$ 4,30 | ▲ 7,8% |
| Corderos pesados mayor a 35 kg. | \$ 4,27 | \$ 4,30 | ▲ 0,7% |
| Borregos | \$ 4,03 | \$ 4,30 | ▲ 6,7% |
| Capones | \$ 3,87 | \$ 3,91 | ▲ 1,0% |
| Ovejas | \$ 3,80 | \$ 3,80 | — 0,0% |

Las cotizaciones del mercado uruguayo se utilizan como referencia para observar las variaciones del mercado externo.

Fuente: Asociación de Consignatarios de Uruguay

7) Variación Paridad Cambiaria:

7a) Valor Dólar Comprador

| Fecha | 28/01/2022 | 25/02/2022 | VARIACIÓN |
|--------|------------|------------|-----------|
| 1 U\$S | \$ 104,25 | \$ 106,50 | ▲ 2,2% |

Fuente: Banco Nación



EEA Bariloche
TE: (0294) 4422 731
inta.gob.ar/bariloche



EEA Alto Valle
TE: (0298) 443 9000
inta.gob.ar/altovalle



EEA Valle Inferior
TE: (02920) 423 474
inta.gob.ar/valleinferior



EEA Chubut
TE: (0280) 444 6658
inta.gob.ar/chubut



EEA Esquel
TE: (02945) 451 558
inta.gob.ar/esquel



EEA Santa Cruz
TE: (02966) 442 305
inta.gob.ar/santacruz



INFORME DE PRECIOS DE CARNE Y GANADO de la Patagonia

PRECIOS AL CONSUMIDOR

8) Precio de cortes de carne bovina al consumidor:

Cortes de carnes \$/Kg

| ZONA PATAGONICA | | Cortes | \$/Kg. | VARIACIÓN |
|-------------------|--|-----------------|-------------|-----------|
| Patagonia Norte A | Valle Inferior, Comarca Viedma - Patagones | Asado con Hueso | \$ 1.039,90 | 0,0% |
| | | Bola de lomo | \$ 1.354,90 | 10,2% |
| | | Picada especial | \$ 959,80 | 5,6% |
| | | Picada Común | \$ 809,80 | 5,2% |
| | Alto Valle de Río Negro y Neuquén | Asado con Hueso | \$ 1.059,00 | 0,0% |
| | | Bola de lomo | \$ 1.434,90 | 10,8% |
| | | Picada especial | \$ 959,90 | 5,6% |
| | | Picada Común | \$ 809,90 | 9,5% |
| Patagonia Norte B | Provincia de Neuquén y Cordillera de Río Negro | Asado con Hueso | \$ 1.079,99 | 0,0% |
| | | Bola de lomo | \$ 1.444,90 | 5,5% |
| | | Picada especial | \$ 1.079,80 | 18,7% |
| | | Picada Común | \$ 909,80 | 18,2% |
| Patagonia Sur | Chubut Cordillera | Asado con Hueso | \$ 1.054,00 | 0,0% |
| | | Bola de lomo | \$ 1.244,00 | 0,0% |
| | | Picada especial | \$ 908,00 | 0,0% |
| | | Picada Común | \$ 768,00 | 0,0% |
| | Chubut Virch | Asado con Hueso | \$ 1.074,90 | 0,0% |
| | | Bola de lomo | \$ 1.434,90 | 14,8% |
| | | Picada especial | \$ 1.009,80 | 11,0% |
| | | Picada Común | \$ 849,80 | 10,4% |
| | Santa Cruz | Asado con Hueso | \$ 1.099,00 | 0,0% |
| | | Bola de lomo | \$ 1.544,00 | 12,8% |
| | | Picada especial | \$ 1.079,00 | 18,7% |
| | | Picada Común | \$ 909,00 | 18,2% |

Fuente: - Relevamiento en Supermercados y carnicerías locales -
s/o indica que temporalmente no hay oferta.

Agradecemos a Dante Marcovecchio por el relevamiento realizado en Bariloche.

Para mayor información contáctese con:

- Daniel Alberto Bolla - EEA Valle Inferior - bolla.daniel@inta.gov.ar
- Edgardo Tejeda - EEA Valle Inferior - tejeda.edgardo@inta.gov.ar
- Leonardo Claps - EEA Bariloche - claps.leonardo@inta.gov.ar
- Esteban Guitar - EEA Esquel - guitarfite.esteban@inta.gov.ar
- Alan Schorr - EEA Santa Cruz - schorr.alan@inta.gov.ar
- Sergio Pena - EEA Chubut - pena.sergio@inta.gov.ar
- Sergio Romagnoli - EEA Alto Valle - romagnoli.sergio@inta.gov.ar
- Patricia Villarreal - EEA Alto Valle - villarreal.patricia@inta.gov.ar
- Andrés La Torraca - EEA Chubut - latorraca.andres@inta.gov.ar
- Ingrid Bain - EEA Chubut - bain.ingrid@inta.gov.ar



EEA Bariloche
TE: (0294) 4422 731
inta.gov.ar/bariloche



EEA Alto Valle
TE: (0298) 443 9000
inta.gov.ar/altovalle



EEA Valle Inferior
TE: (02920) 423 474
inta.gov.ar/valleinferior



EEA Chubut
TE: (0280) 444 6658
inta.gov.ar/chubut



EEA Esquel
TE: (02945) 451 558
inta.gov.ar/esquel

Centro Regional Patagonia Norte

Centro Regional Patagonia Sur

EEA Santa Cruz
TE: (02966) 442 305
inta.gov.ar/santacruz