



# INFORME DE PRECIOS DE CARNE Y GANADO de la Patagonia

31 de Marzo de 2022 - Informe N° 96  
**OVINOS**

## 1) PRECIOS OVINOS DEL MERCADO LOCAL Precios al productor sin IVA

### Categorías de ovinos- Precios al productor sin IVA

ZONA PATAGONICA		DESTINO	CATEGORÍAS	PRECIO	VARIACIÓN
Patagonia Norte A	Norte de Río Negro y Partido de Patagones	Faena	Adulto	\$ 360,00	▲ 9,1%
		Faena	Cordero Liviano Hasta 12 kg.	\$ 580,00	-
		Faena	Cordero Pesado Mayor a 12 kg.	\$ 500,00	▲ 6,4%
		Invernada	Oveja de refugio*	s/c	-
Patagonia Norte B	Provincia de Neuquén y Cordillera de Río Negro	Faena	Adulto	\$ 350,00	▲ 6,1%
		Faena	Cordero Liviano Hasta 12 kg.	\$ 650,00	▬ 0,0%
		Faena	Cordero Pesado Mayor a 12 kg.	\$ 550,00	▬ 0,0%
		Invernada	Oveja de refugio*	\$ 4.000,00	▲ 14,3%
Patagonia Sur	Chubut	Faena	Adulto	\$ 338,33	▲ 5,2%
		Faena	Cordero Liviano Hasta 12 kg.	\$ 586,67	▲ 5,1%
		Faena	Cordero Pesado Mayor a 12 kg.	s/c	-
		Invernada	Oveja de refugio*	\$ 3.100,00	▬ 0,0%
	Santa Cruz	Faena	Adulto	\$ 330,00	▼ -2,9%
		Faena	Cordero	\$ 600,00	▲ 5,3%
		Faena	Cordero Pesado Mayor a 12 kg.	s/c	-
		Faena	Oveja de refugio	s/c	-

Fuente: - Relevamiento a frigoríficos, remates ferias e informantes calificados-INTA PATAGONIA-

\*s/c indica temporalmente sin cotización. Todos los precios son en kilos limpios al gancho excepto "ovejas de refugio" que es por animal

### 1a) Evolución de Precios ovino

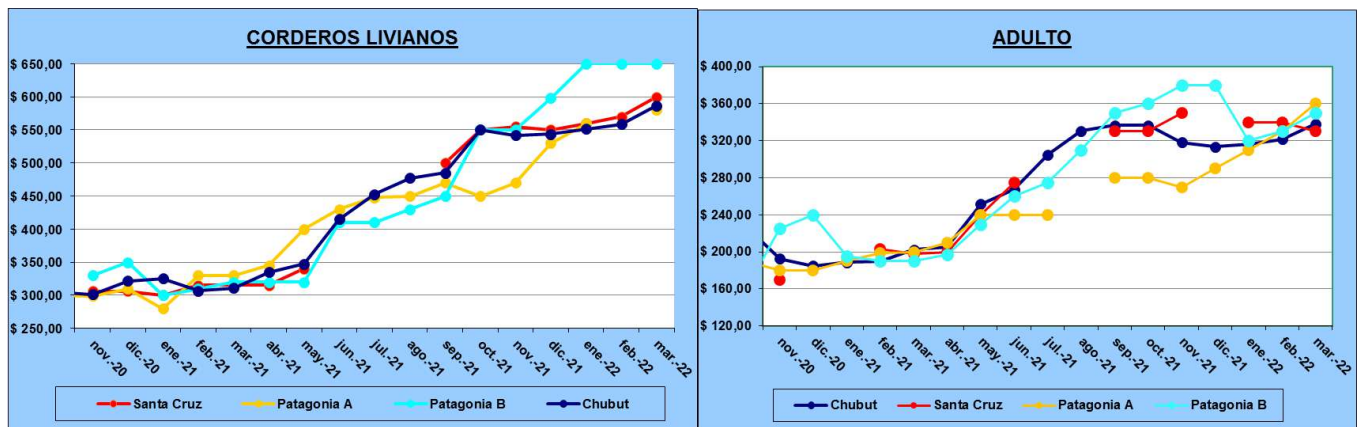

### Comentarios Precios:

\***Patagonia Norte A:** La oferta continúa reducida y la buena demanda presiona los precios de todas las categorías a la suba.

\***Patagonia Norte B:** El mercado ovino tuvo un leve incremento del precio en las categorías adulto y oveja de refugio, las categorías de corderos mantuvieron los precios debido a muy baja oferta.

\***Chubut:** Se observó un incremento en los precios de las distintas categorías ovinas.

\***Santa Cruz:** Se está terminando la zafra 2021-2022 de corderos, con un stock de carne en disminución y fuerte demanda externa que lo llevó a un aumento del valor. En cambio, el adulto con menos expectativas, tuvo un leve descenso de precio.



**EEA Bariloche**  
TE: (0294) 4422 731  
inta.gob.ar/bariloche



**EEA Alto Valle**  
TE: (0298) 443 9000  
inta.gob.ar/altovalle



**EEA Valle Inferior**  
TE: (02920) 423 474  
inta.gob.ar/valleinferior



**EEA Chubut**  
TE: (0280) 444 6658  
inta.gob.ar/chubut



**EEA Esquel**  
TE: (02945) 451 558  
inta.gob.ar/esquel



**EEA Santa Cruz**  
TE: (02966) 442 305  
inta.gob.ar/santacruz



# INFORME DE PRECIOS DE CARNE Y GANADO de la Patagonia

## BOVINOS

### 2) PRECIOS BOVINOS DEL MERCADO LOCAL SIN IVA

ZONA PATAGONICA		DESTINO	Categorías	Kg Vivo	Kg gancho	VARIACIÓN
Patagonia Norte A	Norte de Río Negro y Partido de Patagones	Invernada	Ternero de destete hasta 180 kg.	\$ 380,00		▲ 18,8%
		Invernada	Novillito y/o vaquillona hasta 220 kg.	\$ 370,00		▲ 19,4%
		Faena	Novillo y/o vaquillona hasta 320 kg.	\$ 340,00	\$ 616,00	▲ 25,9%
		Faena	Novillo y/o vaquillona mayor a 320 kg.	\$ 330,00	\$ 600,00	▲ 26,9%
		Faena	Vacas gordas	\$ 180,00	\$ 360,00	▲ 5,9%
Patagonia Norte B	Provincia de Neuquén y Cordillera de Río Negro	Invernada	Ternero de destete hasta 200 kg.	\$ 340,00		▲ 6,3%
		Invernada	Novillo y/o vaquillona hasta 260 kg.	\$ 320,00		▲ 6,7%
		Faena	Novillo y/o vaquillona hasta 320 kg.	\$ 320,00	\$ 582,00	▲ 14,3%
		Faena	Novillo y/o vaquillona mayor a 320 kg.	\$ 330,00	\$ 600,00	▲ 13,8%
		Faena	Vaca carnicera	\$ 180,00	\$ 360,00	▬ 0,0%
		Faena	Vaca conserva	\$ 140,00	\$ 280,00	▬ 0,0%
Patagonia Sur	Chubut	Invernada	Ternero de destete hasta 200 kg.	\$ 370,00		▲ 13,8%
		Invernada	Novillo y/o vaquillona hasta 300 kg.	\$ 310,00		-
		Faena	Novillo y/o vaquillona hasta 380 kg.	\$ 337,50	\$ 613,50	▲ 14,4%
		Faena	Novillo y/o vaquillona mayor a 380 kg.	\$ 330,00	\$ 600,00	▲ 20,1%
		Faena	Vaca carnicera	\$ 140,00	\$ 280,00	▬ 0,0%
		Faena	Vaca conserva	\$ 120,00	-	-
	Santa Cruz	Invernada	Ternero de destete hasta 200 kg.	\$ 295,00		-
		Faena	Novillo y/o vaquillona hasta 420	\$ 330,00	\$ 600,00	▬ 0,0%
		Faena	Vaca consumo	s/c	-	-

Fuente: - Relevamiento a frigoríficos, remates ferias e informantes calificados-INTA PATAGONIA-  
\*s/c indica temporalmente sin cotización.

### 2a) Evolución Precios Bovinos

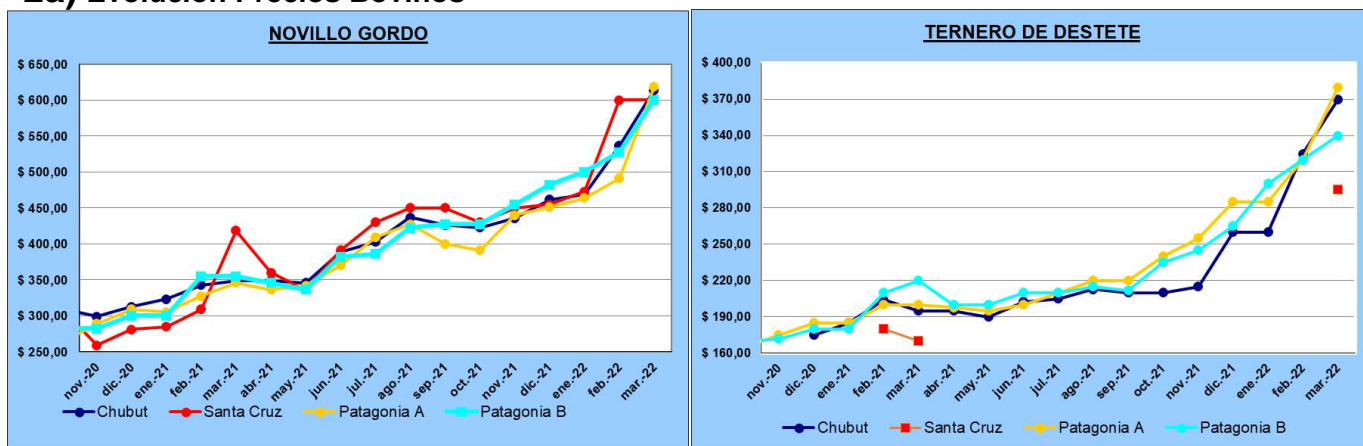

# **Novillo gordo:** Es el novillo/vaquillona terminado de cada zona: 320 kg para Patagonia Norte, 380 kg para Chubut y 420 kg. para Santa Cruz.

### Comentarios Precios:

**\*Patagonia Norte A:** La creciente demanda por la invernada no se detiene y originó un aumento de precios importante. Pero el mayor incremento se dio en el gordo para faena, una manera de amortiguar, el alto costo de la reposición durante este destete.

**\*Patagonia Norte B:** El mercado bovino tuvo un incremento en todas las categorías tanto de invernada como faena, salvo en las categorías vaca consumo y conserva que mantuvieron el precio con respecto al mes anterior.

**\*Chubut:** Se mantiene en alza los precios de todas las categorías, tanto de invernada como de faena.

**\*Santa Cruz:** El valor del novillo para faena se mantuvo estable. Hay un 10% de diferencia entre el valor del gordo proveniente de los encierres con respecto al engordado a campo,





# INFORME DE PRECIOS DE CARNE Y GANADO de la Patagonia

## PORCINOS

### 3) PRECIOS PORCINOS DEL MERCADO LOCAL

#### Categorías de porcinos- Precios al productor sin IVA

ZONA PATAGONICA		DESTINO	CATEGORÍAS	PRECIO	VARIACIÓN
Patagonia Norte A	Norte de Río Negro y Partido de Patagones	Faena	Lechon	\$ 630,00	0,0%
		Faena	Capon/Adulto	\$ 320,00	0,0%
Patagonia Norte B	Provincia de Neuquén y Cordillera de Río Negro	Faena	Lechon	\$ 700,00	7,7%
		Faena	Capon/Adulto	\$ 420,00	5,0%
Patagonia Sur	Chubut Cordillera	Faena	Lechon	\$ 650,00	0,0%
		Faena	Capon/Adulto	\$ 330,00	0,0%
	Chubut Virch	Faena	Lechon	\$ 740,00	0,0%
		Faena	Capon/Adulto	\$ 395,00	23,4%
	Santa Cruz	Faena	Lechon	s/c	-
		Faena	Capon/Adulto	\$ 270,00	-

Fuente: - Relevamiento a frigoríficos e informantes calificados-INTA PATAGONIA-  
\*s/c indica temporalmente sin cotización.  
Todos los precios son en kilos limpios al gancho.

### 3a) Evolución Precios Porcinos

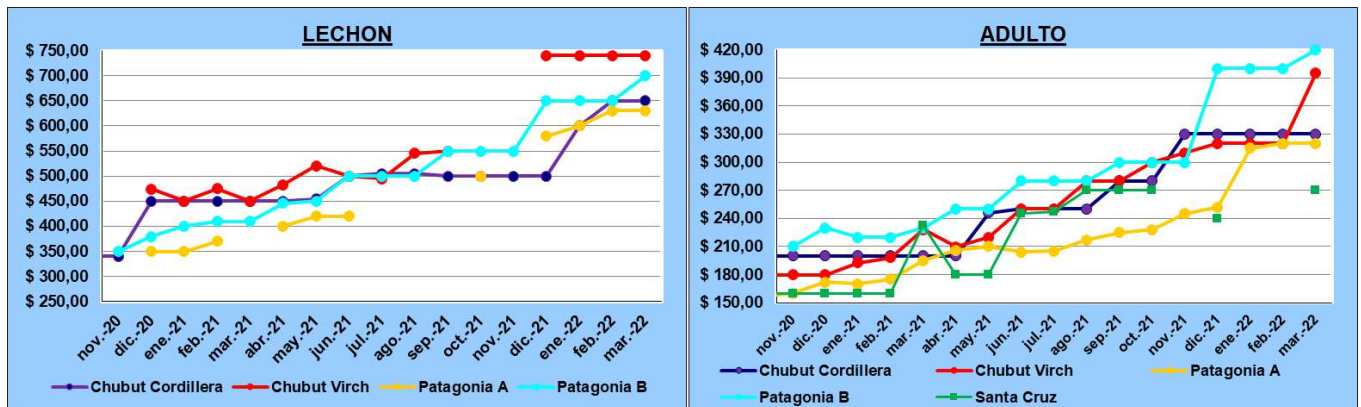

#### Comentarios Precios:

**\*Patagonia Norte A:** Después de varios meses con continuos aumentos de precios, el mercado estuvo estable en Marzo.

**\*Patagonia Norte B:** El mercado porcino de la zona tuvo un leve incremento de precios con respecto al mes anterior, fundamentalmente por el aumento del alimento.

**\*Chubut Cordillera:** Una plaza que se mostró muy tranquila conservó los precios del mes anterior.

**\*Chubut VIRCh:** Se observó un importante aumento en los valores comercializados del capón

**\*Santa Cruz:** Hubo pocas operaciones con precios relativamente mas bajos que en otras regiones.



EEA Bariloche

TE: (0294) 4422 731  
inta.gob.ar/bariloche



EEA Alto Valle

TE: (0298) 443 9000  
inta.gob.ar/altovalle



EEA Valle Inferior

TE: (02920) 423 474  
inta.gob.ar/valleinferior



EEA Chubut

TE: (0280) 444 6658  
inta.gob.ar/chubut



EEA Esquel

TE: (02945) 451 558  
inta.gob.ar/esquel



EEA Santa Cruz

TE: (02966) 442 305  
inta.gob.ar/santacruz

Centro Regional Patagonia Norte

Centro Regional Patagonia Sur



# INFORME DE PRECIOS DE CARNE Y GANADO de la Patagonia

## CAPRINOS

### 4) PRECIOS CAPRINOS DEL MERCADO LOCAL Categorías de caprinos- Precios al productor sin IVA

ZONA PATAGONICA		DESTINO	Categorías	PRECIO \$	VARIACIÓN
Patagonia Norte B	Provincia el Neuquén y Cordillera de Río Negro	Faena	Chivito	800,00	▲ 6,7%
		Faena	Adulto	500,00	▲ 11,1%

Fuente: Fuente: - Relevamiento a frigoríficos, remates ferias e informantes calificados-INTA PATAGONIA-  
\*s/c indica temporalmente sin cotización.  
Todos los precios son en kilos limpios al gancho.

### 4a) Evolución Precios Caprinos

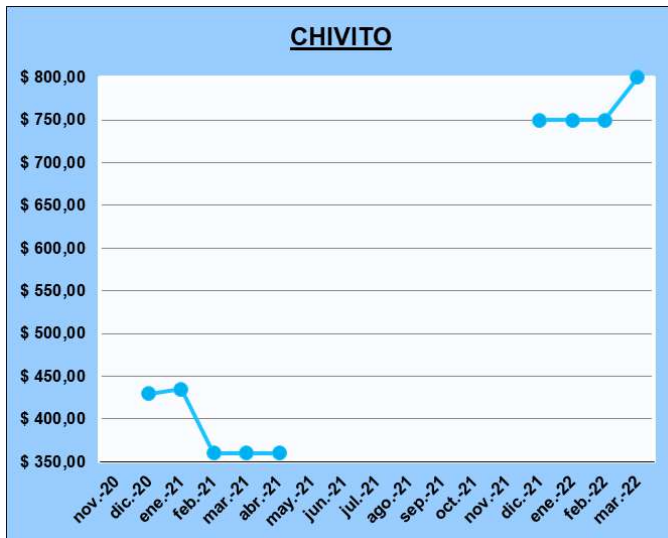

### Comentarios Precios:

**Patagonia Norte B:** El mercado caprino tuvo un leve incremento con respecto a los valores del mes anterior, debido a la baja oferta estacional, por estar próximos al cierre de la zafra.



**EEA Bariloche**

TE: (0294) 4422 731  
inta.gob.ar/bariloche



**EEA Alto Valle**

TE: (0298) 443 9000  
inta.gob.ar/altovalle



**EEA Valle Inferior**

TE: (02920) 423 474  
inta.gob.ar/valleinferior



**EEA Chubut**

TE: (0280) 444 6658  
inta.gob.ar/chubut



**EEA Esquel**

TE: (02945) 451 558  
inta.gob.ar/esquel

Centro Regional Patagonia Norte

Centro Regional Patagonia Sur

**EEA Santa Cruz**

TE: (02966) 442 305  
inta.gob.ar/santacruz



# INFORME DE PRECIOS DE CARNE Y GANADO de la Patagonia

## MERCADO NACIONAL

### 5-Mercado Nacional bovinos:

#### 5a) Mercado de Liniers: Precios promedios de operaciones en pesos argentinos

Categoría	25/2/2022	25/3/2022	Variación
Novillitos Esp. h 390	\$ 284,97	\$ 301,08	▲ 5,7%
Novillitos Esp. + 390	\$ 282,11	\$ 284,07	▲ 0,7%
Novillos Esp.Joven + 430	\$ 275,89	\$ 279,12	▲ 1,2%
Vacas Esp.Joven + 430	\$ 202,84	\$ 209,97	▲ 3,5%
Vacas conserva buena	\$ 174,59	\$ 174,11	▼ -0,3%
Vacas conserva inferior	\$ 162,81	\$ 161,71	▼ -0,7%

Precio vivo promedio-Fuente Mercado de Liniers-  
PRECIOS POR CATEGORIA RESOL-2018-32-APN-SGAMPYT .

### 5b) Precios Nacionales porcinos

#### Informe Semanal de Carnes – Ministerio de Agricultura, Ganadería y Pesca

Categoría *	20/2/2022	20/3/2022	Variación
Capón General	\$ 153,37	\$ 153,50	▲ 0,1%
Chanchas	\$ 106,26	\$ 109,83	▲ 3,4%

\*Clasificación Resolución SAGPyA 144/05  
Precios por kilo vivo

## MERCADO EXTERNO

### 6) Mercado Externo Ovino:

#### 6a) Mercado Uruguayo de carne ovina

##### Precios por kilo al gancho en dólares americanos

Categoría	23/2/2022	23/2/2022	Variación
Corderos	\$ 4,30	\$ 4,50	▲ 4,7%
Corderos pesados mayor a 35 kg.	\$ 4,30	\$ 4,55	▲ 5,8%
Borregos	\$ 4,30	\$ 4,45	▲ 3,5%
Capones	\$ 3,91	\$ 4,10	▲ 4,9%
Ovejas	\$ 3,80	\$ 4,00	▲ 5,3%

Las cotizaciones del  
mercado uruguayo se  
utilizan como  
referencia para  
observar las  
variaciones del  
mercado externo.

Fuente: Asociación de Consignatarios de Uruguay

### 7) Variación Paridad Cambiaria:

#### 7a) Valor Dólar Comprador

Fecha	25/2/2022	25/3/2022	VARIACIÓN
1 U\$S	\$ 106,50	\$ 109,50	▲ 2,8%

Fuente: Banco Nación



**EEA Bariloche**  
TE: (0294) 4422 731  
inta.gob.ar/bariloche



**EEA Alto Valle**  
TE: (0298) 443 9000  
inta.gob.ar/altovalle



**EEA Valle Inferior**  
TE: (02920) 423 474  
inta.gob.ar/valleinferior



**EEA Chubut**  
TE: (0280) 444 6658  
inta.gob.ar/chubut



**EEA Esquel**  
TE: (02945) 451 558  
inta.gob.ar/esquel



**EEA Santa Cruz**  
TE: (02966) 442 305  
inta.gob.ar/santacruz





Instituto Nacional de  
Tecnología Agropecuaria



Ministerio de Agricultura,  
Ganadería y Pesca  
Argentina



# INFORME DE PRECIOS DE CARNE Y GANADO de la Patagonia

## PRECIOS AL CONSUMIDOR

### 8) Precio de cortes de carne bovina al consumidor: Cortes de carnes \$/Kg

ZONA PATAGONICA		Cortes	\$/Kg.	VARIACIÓN
Patagonia Norte A	Valle Inferior, Comarca Viedma - Patagones	Asado con Hueso	\$ 1.374,90	▲ 32,2%
		Bola de lomo	\$ 1.744,90	▲ 28,8%
		Picada especial	\$ 969,80	▲ 1,0%
		Picada Común	\$ 819,80	▲ 1,2%
	Alto Valle de Río Negro y Neuquén	Asado con Hueso	\$ 1.374,90	▲ 29,8%
		Bola de lomo	\$ 1.799,90	▲ 25,4%
		Picada especial	\$ 1.149,90	▲ 19,8%
		Picada Común	\$ 969,90	▲ 19,8%
Patagonia Norte B	Provincia de Neuquén y Cordillera de Río Negro	Asado con Hueso	\$ 1.439,80	▲ 33,3%
		Bola de lomo	\$ 1.809,80	▲ 25,3%
		Picada especial	\$ 1.149,80	▲ 6,5%
		Picada Común	\$ 969,80	▲ 6,6%
Patagonia Sur	Chubut Cordillera	Asado con Hueso	\$ 1.248,80	▲ 18,5%
		Bola de lomo	\$ 1.244,00	■ 0,0%
		Picada especial	\$ 1.150,00	▲ 26,7%
		Picada Común	\$ 970,00	▲ 26,3%
	Chubut Virch	Asado con Hueso	\$ 1.249,90	▲ 16,3%
		Bola de lomo	\$ 1.804,90	▲ 25,8%
		Picada especial	\$ 1.149,80	▲ 13,9%
		Picada Común	\$ 969,80	▲ 14,1%
	Santa Cruz	Asado con Hueso	\$ 1.385,00	▲ 26,0%
		Bola de lomo	\$ 1.994,00	▲ 29,1%
		Picada especial	\$ 1.078,00	■ 0,0%
		Picada Común	\$ 908,00	■ 0,0%

Fuente: - Relevamiento en Supermercados y carnicerías locales -  
s/o indica que temporalmente no hay oferta.

Para mayor información contáctese con:

- Daniel Alberto Bolla - EEA Valle Inferior - [bolla.daniel@inta.gov.ar](mailto:bolla.daniel@inta.gov.ar)
- Edgardo Tejeda - EEA Valle Inferior - [tejeda.edgardo@inta.gov.ar](mailto:tejeda.edgardo@inta.gov.ar)
- Leonardo Claps - EEA Bariloche - [claps.leonardo@inta.gov.ar](mailto:claps.leonardo@inta.gov.ar)
- Esteban Guitar - EEA Esquel - [guitarfite.esteban@inta.gov.ar](mailto:guitarfite.esteban@inta.gov.ar)
- Alan Schorr - EEA Santa Cruz - [schorr.alan@inta.gov.ar](mailto:schorr.alan@inta.gov.ar)
- Sergio Pena - EEA Chubut - [pena.sergio@inta.gov.ar](mailto:pena.sergio@inta.gov.ar)
- Sergio Romagnoli - EEA Alto Valle - [romagnoli.sergio@inta.gov.ar](mailto:romagnoli.sergio@inta.gov.ar)
- Patricia Villarreal - EEA Alto Valle - [villarreal.patricia@inta.gov.ar](mailto:villarreal.patricia@inta.gov.ar)
- Andrés La Torraca - EEA Chubut - [latorraca.andres@inta.gov.ar](mailto:latorraca.andres@inta.gov.ar)
- Ingrid Bain - EEA Chubut - [bain.ingrid@inta.gov.ar](mailto:bain.ingrid@inta.gov.ar)



**EEA Bariloche**  
TE: (0294) 4422 731  
[inta.gov.ar/bariloche](http://inta.gov.ar/bariloche)



**EEA Alto Valle**  
TE: (0298) 443 9000  
[inta.gov.ar/altovalle](http://inta.gov.ar/altovalle)



**EEA Valle Inferior**  
TE: (02920) 423 474  
[inta.gov.ar/valleinferior](http://inta.gov.ar/valleinferior)



**EEA Chubut**  
TE: (0280) 444 6658  
[inta.gov.ar/chubut](http://inta.gov.ar/chubut)



**EEA Esquel**  
TE: (02945) 451 558  
[inta.gov.ar/esquel](http://inta.gov.ar/esquel)



**EEA Santa Cruz**  
TE: (02966) 442 305  
[inta.gov.ar/santacruz](http://inta.gov.ar/santacruz)

Centro Regional Patagonia Norte

Centro Regional Patagonia Sur