



INFORME DE PRECIOS DE CARNE Y GANADO de la Patagonia

30 de Junio de 2022 - Informe N° 99

OVINOS

1) PRECIOS OVINOS DEL MERCADO LOCAL

Precios al productor sin IVA

ZONA PATAGONICA		DESTINO	CATEGORÍAS	PRECIO	VARIACIÓN
Patagonia Norte A	Norte de Río Negro y Partido de Patagones	Faena	Adulto	\$ 420,00	▲ 16,7%
		Faena	Cordero Liviano Hasta 12 kg.	\$ 710,00	▲ 16,4%
		Faena	Cordero Pesado Mayor a 12 kg.	\$ 620,00	▲ 19,2%
		Invernada	Oveja de refugio*	s/c	-
Patagonia Norte B	Provincia de Neuquén y Cordillera de Río Negro	Faena	Adulto	\$ 380,00	▲ 5,6%
		Faena	Cordero Liviano Hasta 12 kg.	\$ 700,00	▲ 2,9%
		Faena	Cordero Pesado Mayor a 12 kg.	\$ 600,00	▲ 3,4%
		Invernada	Oveja de refugio*	\$ 4.200,00	■ 0,0%
Patagonia Sur	Chubut	Faena	Adulto	\$ 390,00	▲ 4,5%
		Faena	Cordero Liviano Hasta 12 kg.	\$ 765,00	▲ 16,5%
		Faena	Cordero Pesado Mayor a 12 kg.	s/c	-
		Invernada	Oveja de refugio*	\$ 4.000,00	▲ 14,3%
	Santa Cruz	Faena	Adulto	\$ 400,00	▼ -9,1%
		Faena	Cordero	s/c	-
		Faena	Cordero Pesado Mayor a 12 kg.	s/c	-
		Faena	Oveja de refugio	s/c	-

Fuente: - Relevamiento a frigoríficos, remates ferias e informantes calificados-INTA PATAGONIA-

*s/c indica temporalmente sin cotización. Todos los precios son en kilos limpios al gancho excepto "ovejas de refugio" que es por animal

1a) Evolución de Precios ovino

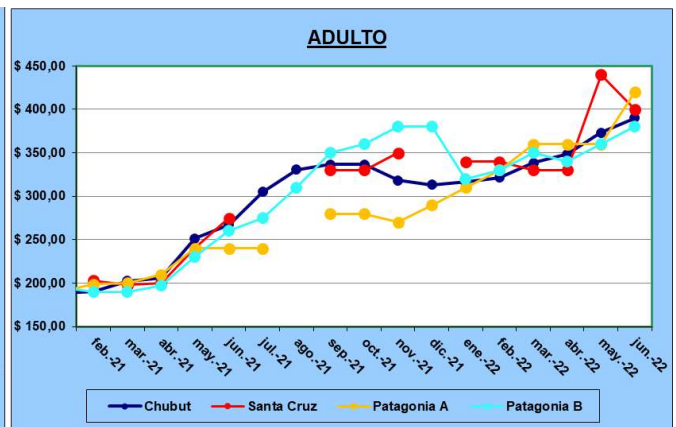
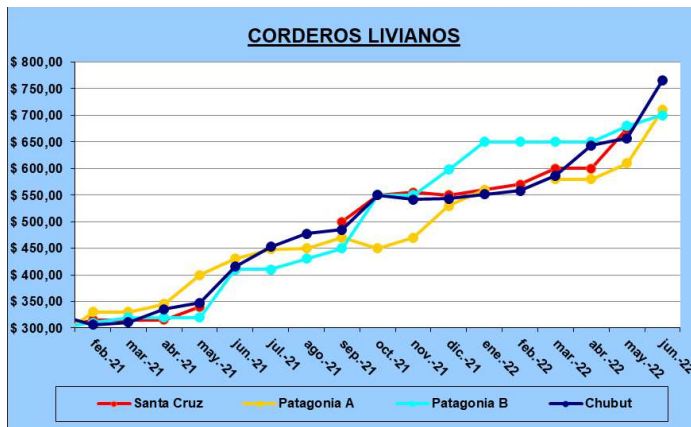

Comentarios Precios:

***Patagonia Norte A:** Se produjo un incremento de la demanda de carne ovina y los precios tuvieron un fuerte ajuste, además, contribuyó la poca oferta de animales bien terminados.

***Patagonia Norte B:** Salvo la categoría oveja de refugio, el mercado ovino de la zona tuvo una leve suba del precio en todas las categorías debido a la baja oferta, ya con muy pocas operaciones en la categoría cordero.

***Chubut:** Hubo un incremento en los valores comercializados de corderos, pero asociado a una menor oferta, la cual proviene de engordes del valle. El adulto manifestó un incremento en los valores, siendo también procedente de engordes del VIRCh.

***Santa Cruz:** A excepción de pocos adultos, termino la temporada para la faena de ovinos, zafra 2021-2022, en los frigoríficos locales.



EEA Bariloche
TE: (0294) 4422 731
inta.gob.ar/bariloche



EEA Alto Valle
TE: (0298) 443 9000
inta.gob.ar/altovalle



EEA Valle Inferior
TE: (02920) 423 474
inta.gob.ar/valleinferior



EEA Chubut
TE: (0280) 444 6658
inta.gob.ar/chubut



EEA Esquel
TE: (02945) 451 558
inta.gob.ar/esquel



EEA Santa Cruz
TE: (02966) 442 305
inta.gob.ar/santacruz

Centro Regional Patagonia Norte

Centro Regional Patagonia Sur



INFORME DE PRECIOS DE CARNE Y GANADO de la Patagonia

BOVINOS

2) PRECIOS BOVINOS DEL MERCADO LOCAL SIN IVA

ZONA PATAGONICA		DESTINO	Categorías	Kg Vivo	Kg gancho	VARIACIÓN
Patagonia Norte A	Norte de Río Negro y Partido de Patagones	Invernada	Ternero de destete hasta 180 kg.	\$ 370,00		0,0%
		Invernada	Novillito y/o vaquillona hasta 220 kg.	\$ 360,00		0,0%
		Faena	Novillo y/o vaquillona hasta 320 kg.	\$ 350,00	\$ 636,00	6,1%
		Faena	Novillo y/o vaquillona mayor a 320 kg.	\$ 340,00	\$ 618,00	4,6%
		Faena	Vacas gordas	\$ 190,00	\$ 380,00	-7,3%
Patagonia Norte B	Provincia de Neuquén y Cordillera de Río Negro	Invernada	Ternero de destete hasta 200 kg.	\$ 370,00		1,4%
		Invernada	Novillo y/o vaquillona hasta 260 kg.	\$ 345,00		4,5%
		Faena	Novillo y/o vaquillona hasta 320 kg.	\$ 340,00	\$ 618,00	1,5%
		Faena	Novillo y/o vaquillona mayor a 320 kg.	\$ 360,00	\$ 654,50	1,4%
		Faena	Vaca carnicera	\$ 230,00	\$ 460,00	0,0%
		Faena	Vaca conserva	\$ 150,00	\$ 300,00	0,0%
Patagonia Sur	Chubut	Invernada	Ternero de destete hasta 200 kg.	\$ 350,00		0,0%
		Invernada	Novillo y/o vaquillona hasta 300 kg.	\$ 332,50		1,5%
		Faena	Novillo y/o vaquillona hasta 380 kg.	\$ 349,50	\$ 635,00	4,0%
		Faena	Novillo y/o vaquillona mayor a 380 kg.	\$ 345,50	\$ 628,00	4,7%
		Faena	Vaca carnicera	\$ 152,50	\$ 305,00	0,0%
		Faena	Vaca conserva	\$ 120,00	\$ 240,00	0,0%
	Santa Cruz	Invernada	Ternero de destete hasta 200 kg.	\$ 355,00		1,4%
		Faena	Novillo y/o vaquillona hasta 420	\$ 360,00	\$ 654,50	5,9%
		Faena	Vaca consumo	s/c	-	-

Fuente: - Relevamiento a frigoríficos, remates ferias e informantes calificados-INTA PATAGONIA-
*s/c indica temporalmente sin cotización.

2a) Evolución Precios Bovinos

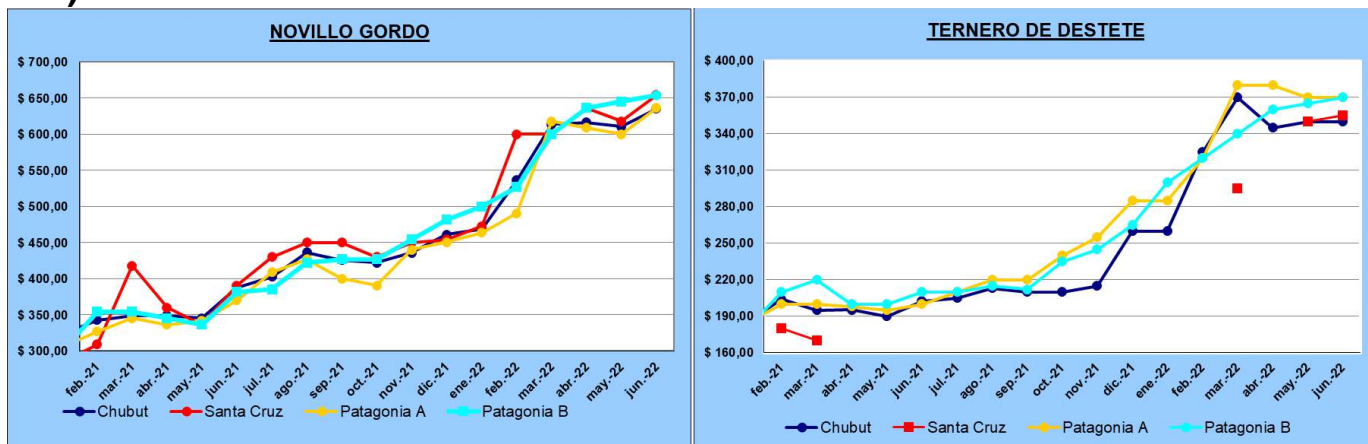

Novillo gordo: Es el novillo/vaquillona terminado de cada zona: 320 kg para Patagonia Norte, 380 kg para Chubut y 420 kg. para Santa Cruz.

Comentarios Precios:

***Patagonia Norte A:** La poca oferta de gordo liviano provocó un incremento del precio y se esperan más aumentos para la próxima semana. El ternero se mantuvo estable y es probable que acompañe los aumentos de la hacienda para faena. La demanda de vacas disminuyó por problemas de COVID en puertos chinos lo que arrastró los precios de esta categoría hacia la baja.

***Patagonia Norte B:** El mercado bovino tuvo un leve incremento en las categorías de invernada y en las de faena, salvo en la categoría vaca tanto carnicería como conserva la cual mantuvo el precio promedio respecto al mes anterior.

***Chubut:** Los precios de invernada continúan relativamente estables respecto a los últimos meses. Para las categorías de faena se estabilizó el consumo y tuvo un incremento en sus valores.

***Santa Cruz:** Los precios aumentaron levemente con respecto al mes anterior.



INFORME DE PRECIOS DE CARNE Y GANADO de la Patagonia

PORCINOS

3) PRECIOS PORCINOS DEL MERCADO LOCAL

Categorías de porcinos- Precios al productor sin IVA

ZONA PATAGONICA		DESTINO	CATEGORÍAS	PRECIO	VARIACIÓN
Patagonia Norte A	Norte de Río Negro y Partido de Patagones	Faena	Lechon	\$ 700,00	-
		Faena	Capon/Adulto	\$ 350,00	▲ 6,1%
Patagonia Norte B	Provincia de Neuquén y Cordillera de Río Negro	Faena	Lechon	\$ 750,00	▲ 7,1%
		Faena	Capon/Adulto	\$ 430,00	▲ 2,4%
Patagonia Sur	Chubut Cordillera	Faena	Lechon	\$ 700,00	▬ 0,0%
		Faena	Capon/Adulto	\$ 450,00	▬ 0,0%
	Chubut Virch	Faena	Lechon	s/c	-
		Faena	Capon/Adulto	\$ 400,00	▼ -13,0%
	Santa Cruz	Faena	Lechon	\$ 0,00	-
		Faena	Capon/Adulto	\$ 290,00	▬ 0,0%

Fuente: - Relevamiento a frigoríficos e informantes calificados-INTA PATAGONIA-

*s/c indica temporalmente sin cotización.

Todos los precios son en kilos limpios al gancho.

3a) Evolución Precios Porcinos

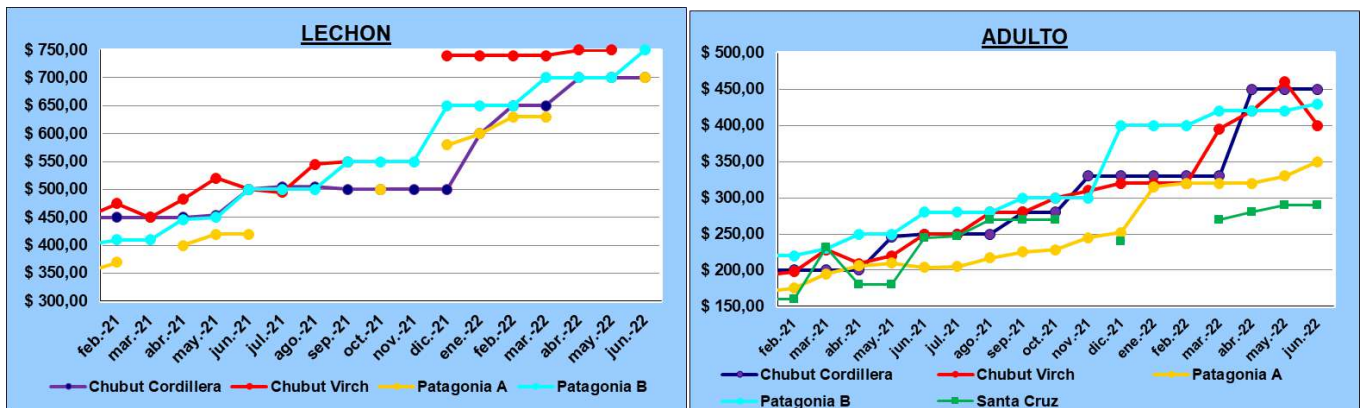

Comentarios Precios:

***Patagonia Norte A:** Los lechones retornaron a la faena formal para acompañar el día del padre. Mientras que los capones incrementaron sus valores alentados por buena demanda.

***Patagonia Norte B:** El mercado porcino de la zona tuvo un leve aumento de los precios con respecto al mes anterior.

***Chubut Cordillera:** Se conserva la estabilidad de precios en ambas categorías de porcinos.

***Chubut VIRCh:** No se cuenta con precios de referencia para el lechón. En el caso del capón, los valores de referencia, con operaciones puntuales, indican una disminución en los valores promedios.

***Santa Cruz:** Los precios del capón se mantienen iguales al mes anterior.



EEA Bariloche
TE: (0294) 4422 731
inta.gob.ar/bariloche



EEA Alto Valle
TE: (0298) 443 9000
inta.gob.ar/altovalle



EEA Valle Inferior
TE: (02920) 423 474
inta.gob.ar/valleinferior



EEA Chubut
TE: (0280) 444 6658
inta.gob.ar/chubut



EEA Esquel
TE: (02945) 451 558
inta.gob.ar/esquel



EEA Santa Cruz
TE: (02966) 442 305
inta.gob.ar/santacruz



INFORME DE PRECIOS DE CARNE Y GANADO de la Patagonia

CAPRINOS

4) PRECIOS CAPRINOS DEL MERCADO LOCAL

Categorías de caprinos- Precios al productor sin IVA

ZONA PATAGONICA		DESTINO	Categorías	PRECIO \$	VARIACIÓN
Patagonia Norte B	Provincia el Neuquén y Cordillera de Río Negro	Faena	Chivito	s/c	-
		Faena	Adulto	s/c	-

Fuente: Fuente: - Relevamiento a frigoríficos, remates ferias e informantes calificados-INTA PATAGONIA-
*s/c indica temporalmente sin cotización.
Todos los precios son en kilos limpios al gancho.

4a) Evolución Precios Caprinos



Comentarios Precios:

Patagonia Norte B: No se han corroborado operaciones formales en el mercado caprino de la zona.



EEA Bariloche
TE: (0294) 4422 731
inta.gob.ar/bariloche



EEA Alto Valle
TE: (0298) 443 9000
inta.gob.ar/altovalle



EEA Valle Inferior
TE: (02920) 423 474
inta.gob.ar/valleinferior



EEA Chubut
TE: (0280) 444 6658
inta.gob.ar/chubut



EEA Esquel
TE: (02945) 451 558
inta.gob.ar/esquel



EEA Santa Cruz
TE: (02966) 442 305
inta.gob.ar/santacruz



INFORME DE PRECIOS DE CARNE Y GANADO de la Patagonia

MERCADO NACIONAL

5-Mercado Nacional bovinos:

5a) Mercado de Liniers: Precios promedios de operaciones en pesos argentinos

Categoría	27/5/2022	30/6/2022	Variación
Novillitos Esp. h 390	\$ 331,93	\$ 331,72	▼ -0,1%
Novillitos Esp. + 390	\$ 308,08	\$ 304,10	▼ -1,3%
Novillos Esp.Joven + 430	\$ 284,24	\$ 285,40	▲ 0,4%
Vacas Esp.Joven + 430	\$ 209,93	\$ 211,17	▲ 0,6%
Vacas conserva buena	\$ 166,84	\$ 166,12	▼ -0,4%
Vacas conserva inferior	\$ 153,49	\$ 149,14	▼ -2,8%

Precio vivo promedio-Fuente Mercado de Liniers-
PRECIOS POR CATEGORIA RESOL-2018-32-APN-SGAMPYT .

5b) Precios Nacionales porcinos

Informe Semanal de Carnes – Ministerio de Agricultura, Ganadería y Pesca

Categoría *	21/5/2022	25/6/2022	Variación
Capón General	\$ 160,84	\$ 163,16	▲ 1,4%
Chanchas	\$ 112,15	\$ 114,83	▲ 2,4%

*Clasificación Resolución SAGPyA 144/05
Precios por kilo vivo

MERCADO EXTERNO

6) Mercado Externo Ovino:

6a) Mercado Uruguayo de carne ovina

Precios por kilo al gancho en dólares americanos

Categoría	30/5/2022	29/6/2022	Variación
Corderos	\$ 4,63	\$ 4,63	▬ 0,0%
Corderos pesados mayor a 35 kg.	\$ 4,67	\$ 4,70	▲ 0,6%
Borregos	\$ 4,60	\$ 4,62	▲ 0,4%
Capones	\$ 4,20	\$ 4,20	▬ 0,0%
Ovejas	\$ 4,16	\$ 4,15	▼ -0,2%

Las cotizaciones del
mercado uruguayo se
utilizan como
referencia para
observar las
variaciones del
mercado externo.

Fuente: Asociación de Consignatarios de Uruguay

7) Variación Paridad Cambiaria:

7a) Valor Dólar Comprador

Fecha	27/5/2022	29/6/2022	VARIACIÓN
1 U\$S	\$ 118,50	\$ 129,75	▲ 9,5%

Fuente: Banco Nación



EEA Bariloche
TE: (0294) 4422 731
inta.gob.ar/bariloche



EEA Alto Valle
TE: (0298) 443 9000
inta.gob.ar/altovalle



EEA Valle Inferior
TE: (02920) 423 474
inta.gob.ar/valleinferior



EEA Chubut
TE: (0280) 444 6658
inta.gob.ar/chubut



EEA Esquel
TE: (02945) 451 558
inta.gob.ar/esquel

EEA Santa Cruz
TE: (02966) 442 305
inta.gob.ar/santacruz



INFORME DE PRECIOS DE CARNE Y GANADO de la Patagonia

PRECIOS AL CONSUMIDOR

8) Precio de cortes de carne bovina al consumidor: Cortes de carnes \$/Kg

ZONA PATAGONICA		Cortes	\$/Kg.	VARIACIÓN
Patagonia Norte A	Valle Inferior, Comarca Viedma - Patagones	Asado con Hueso	\$ 1.499,90	▲ 2,0%
		Bola de lomo	\$ 1.999,90	▲ 3,1%
		Picada especial	\$ 1.502,80	▲ 20,2%
		Picada Común	\$ 1.110,80	▲ 5,8%
	Alto Valle de Río Negro y Neuquén	Asado con Hueso	\$ 1.529,90	▲ 2,7%
		Bola de lomo	\$ 2.039,90	▲ 2,8%
		Picada especial	\$ 1.389,90	▲ 11,2%
		Picada Común	\$ 1.099,80	▲ 4,8%
Patagonia Norte B	Provincia de Neuquén y Cordillera de Río Negro	Asado con Hueso	\$ 1.789,90	▲ 21,8%
		Bola de lomo	\$ 1.944,90	■ 0,0%
		Picada especial	\$ 1.389,80	▲ 11,2%
		Picada Común	\$ 1.099,80	▲ 4,8%
Patagonia Sur	Chubut Cordillera	Asado con Hueso	\$ 1.480,00	▲ 5,7%
		Bola de lomo	\$ 2.039,00	▲ 7,9%
		Picada especial	\$ 1.189,00	■ 0,0%
		Picada Común	\$ 1.049,00	■ 0,0%
	Chubut Virch	Asado con Hueso	\$ 1.469,90	■ 0,0%
		Bola de lomo	\$ 2.009,90	▲ 2,8%
		Picada especial	\$ 1.389,80	▲ 11,2%
		Picada Común	\$ 1.099,80	▲ 4,8%
	Santa Cruz	Asado con Hueso	\$ 1.544,00	▲ 5,8%
		Bola de lomo	\$ 2.100,00	▼ -4,1%
		Picada especial	\$ 1.429,00	▲ 19,1%
		Picada Común	\$ 1.130,00	▲ 13,0%

Fuente: - Relevamiento en Supermercados y carnicerías locales -
s/o indica que temporalmente no hay oferta.

Para mayor información contáctese con:

- Daniel Alberto Bolla - EEA Valle Inferior - bolla.daniel@inta.gob.ar
- Edgardo Tejeda - EEA Valle Inferior - tejeda.edgardo@inta.gob.ar
- Leonardo Claps - EEA Bariloche - claps.leonardo@inta.gob.ar
- Esteban Guitar - EEA Esquel - guitarfite.esteban@inta.gob.ar
- Hugo Bottaro - EEA Esquel - bottaro.hugo@inta.gob.ar
- Alan Schorr - EEA Santa Cruz - schorr.alan@inta.gob.ar
- Sergio Pena - EEA Chubut - pena.sergio@inta.gob.ar
- Sergio Romagnoli - EEA Alto Valle - romagnoli.sergio@inta.gob.ar
- Patricia Villarreal - EEA Alto Valle - villarreal.patricia@inta.gob.ar
- Andrés La Torraca - EEA Chubut - latorraca.andres@inta.gob.ar



EEA Bariloche
TE: (0294) 4422 731
inta.gob.ar/bariloche



EEA Alto Valle
TE: (0298) 443 9000
inta.gob.ar/altovalle



EEA Valle Inferior
TE: (02920) 423 474
inta.gob.ar/valleinferior



EEA Chubut
TE: (0280) 444 6658
inta.gob.ar/chubut



EEA Esquel
TE: (02945) 451 558
inta.gob.ar/esquel



EEA Santa Cruz
TE: (02966) 442 305
inta.gob.ar/santacruz