



INFORME DE PRECIOS DE CARNE y GANADO DE LA PATAGONIA

Informe Nro 102 - Año XI - Septiembre 2022

Ovinos

Precios del mercado local al productos sin IVA

Zona	Destino	Categoría	Tipo precio	Variación	Precio
Norte de Río Negro y Partido de Patagones	Faena	Adulto	Limpio al Gancho	↑ 10.00 %	\$ 550.00
	Faena	Cordero Liviano Hasta 12 Kg	Limpio al Gancho	↑ 2.56 %	\$ 800.00
	Faena	Cordero Pesado Mayor a 12 Kg.	Limpio al Gancho	↑ 7.14 %	\$ 750.00
	Invernada	Oveja de refugo	Cabeza		s/d

Finalizadas muchas esquilas apareció la oveja gorda que se esta comercializando con buen interés, el cordero sigue escaso y con buena demanda.

Provincia del Neuquén y Cordillera de Río Negro	Faena	Adulto	Limpio al Gancho	=	\$ 480.00
	Faena	Cordero Liviano Hasta 12 Kg	Limpio al Gancho	=	\$ 800.00
	Faena	Cordero Pesado Mayor a 12 Kg.	Limpio al Gancho	=	\$ 750.00
	Invernada	Oveja de refugo	Cabeza	=	\$ 4,500.00

Los valores del mercado ovino no tuvieron variaciones con respecto al mes anterior.

Chubut	Faena	Adulto	Limpio al Gancho	↓ -8.81 %	\$ 535.00
	Faena	Cordero Liviano Hasta 12 Kg	Limpio al Gancho	↑ 2.00 %	\$ 765.00
	Faena	Cordero Pesado Mayor a 12 Kg.	Limpio al Gancho		s/d
	Invernada	Oveja de refugo	Cabeza	↑ 11.11 %	\$ 5,000.00

El precio del capón disminuyó respecto al período anterior, comenzando la faena de capones procedentes de los campos de la costa, una vez realizadas las esquilas. El precio del cordero tuvo un leve incremento, producto del inicio de la nueva zafra, con la faena de algunos lotes de corderos.

Santa Cruz	Faena	Adulto	Limpio al Gancho	↓ -3.45 %	\$ 560.00
	Faena	Borrego	Limpio al Gancho		s/d
	Faena	Cordero	Limpio al Gancho		s/d
	Faena	Cordero Pesado Mayor a 12 Kg.	Limpio al Gancho		\$ 900.00
	Faena	Oveja de refugo	Limpio al Gancho		s/d

En la categoría adulto se observa una disminución en su valor con respecto al mes de agosto, principalmente en capón. El cordero tuvo un incremento importante con respecto al mes anterior.

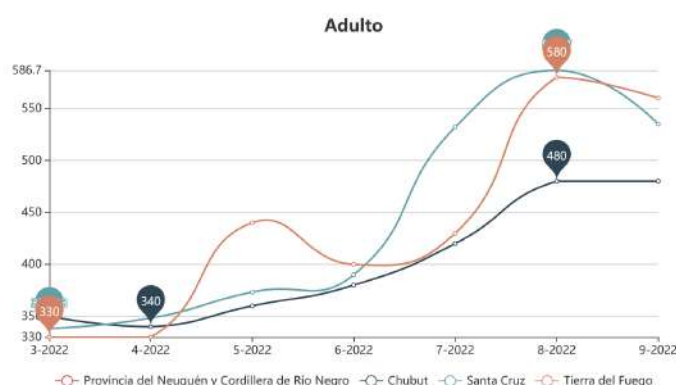



INFORME DE PRECIOS DE CARNE y GANADO DE LA PATAGONIA

Informe Nro 102 - Año XI - Septiembre 2022

Bovinos

Precios del mercado local al productos sin IVA

Zona	Destino	Categoría	Tipo precio	Variación	Precio
Norte de Río Negro y Partido de Patagones	Invernada	Novillo y/o vaquillona hasta 220 kg.	Vivo	↑ 1.22 %	\$ 415.00
	Faena	Novillo y/o vaquillona hasta 320 kg.	Vivo	=	\$ 410.00
	Faena	Novillo y/o vaquillona hasta 320 kg.	Limpio al Gancho	=	\$ 745.45
	Faena	Novillo y/o vaquillona mayor a 320 kg.	Vivo	=	\$ 400.00
	Faena	Novillo y/o vaquillona mayor a 320 kg.	Limpio al Gancho	=	\$ 727.27
	Invernada	Ternero de destete hasta 180 kg	Vivo	↑ 1.19 %	\$ 425.00
	Faena	Vacas gordas	Limpio al Gancho	↑ 7.14 %	\$ 450.00
	Faena	Vacas gordas	Vivo	↑ 7.14 %	\$ 225.00

El gordo sigue con muy poca demanda y los precios se mantiene estables. La invernada viene con una pequeña tendencia a la suba empujada por los precios de los últimos remates virtuales realizados. La vaca apta a China tuvo un importante aumento durante el mes.

Provincia del Neuquén y Cordillera de Río Negro	Invernada	Novillo y/o vaquillona hasta 260 Kg.	Vivo	=	\$ 400.00
	Faena	Novillo y/o vaquillona hasta 320 kg.	Limpio al Gancho	=	\$ 727.27
	Faena	Novillo y/o vaquillona hasta 320 kg.	Vivo	=	\$ 400.00
	Faena	Novillo y/o vaquillona mayor a 320 kg.	Vivo	=	\$ 420.00
	Faena	Novillo y/o vaquillona mayor a 320 kg.	Limpio al Gancho	=	\$ 763.64
	Invernada	Ternero de destete hasta 200 kg.	Vivo	=	\$ 410.00
	Faena	Vaca carnicera	Vivo	=	\$ 235.00
	Faena	Vaca carnicera	Limpio al Gancho	=	\$ 470.00
	Faena	Vaca conserva	Vivo	=	\$ 150.00
	Faena	Vaca conserva	Limpio al Gancho	=	\$ 300.00

Los valores del mercado de esta zona se mantuvieron estables respecto al mes anterior. En general con muy pocas operaciones.

Chubut	Invernada	Novillo y/o vaquillona hasta 300 kg.	Vivo		s/d
	Faena	Novillo y/o vaquillona hasta 380 kg.	Limpio al Gancho		\$ 747.00
	Faena	Novillo y/o vaquillona hasta 380 kg.	Vivo	↓ -1.56 %	\$ 411.00
	Faena	Novillo y/o vaquillona mayor a 380 kg.	Vivo	↑ 1.77 %	\$ 403.00
	Faena	Novillo y/o vaquillona mayor a 380 kg.	Limpio al Gancho		\$ 733.00
	Invernada	Ternero de destete hasta 200 kg.	Vivo		s/d
	Faena	Vaca carnicera	Vivo	↓ -12.50 %	\$ 175.00
	Faena	Vaca carnicera	Limpio al Gancho		\$ 350.00
	Faena	Vaca conserva	Vivo		s/d
	Faena	Vaca conserva	Limpio al Gancho		s/d

Los precios del novillo/vaquillona se mantuvieron relativamente estables respecto al mes anterior, en tanto el consumo se ve frenado ante el incremento de precios observado en los últimos meses.

Santa Cruz	Faena	Novillo y/o vaquillona hasta 420 kg.	Limpio al Gancho		s/d
	Faena	Novillo y/o vaquillona hasta 420 kg.	Vivo	↓ -4.76 %	\$ 400.00
	Invernada	Ternero de destete hasta 200 kg.	Vivo		s/d
	Faena	Vaca consumo	Limpio al Gancho		s/d
	Faena	Vaca consumo	Vivo		s/d

El novillo hasta 420 kilos tuvo una leve disminución en su valor en relación al mes de agosto.



INFORME DE PRECIOS DE CARNE Y GANADO DE LA PATAGONIA

Novillo y/o vaquillona mayor a 320 kg.

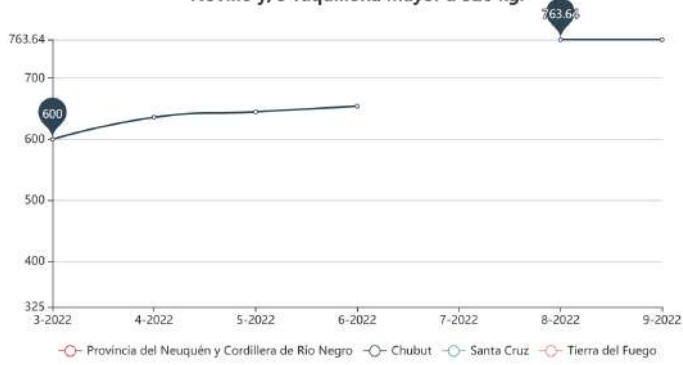

Ternero de destete hasta 180 kg

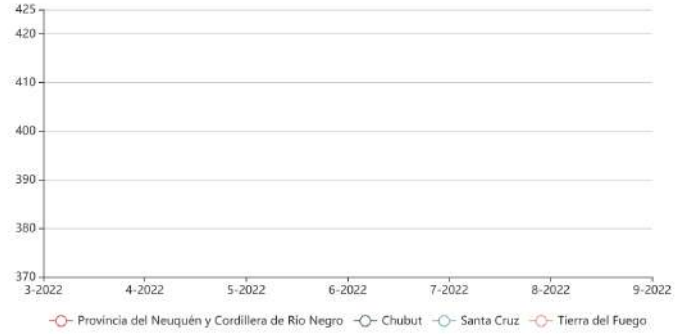



INFORME DE PRECIOS DE CARNE y GANADO DE LA PATAGONIA

Informe Nro 102 - Año XI - Septiembre 2022

Porcinos

Precios del mercado local al productos sin IVA

Zona	Destino	Categoría	Tipo precio	Variación	Precio
Norte de Río Negro y Partido de Patagones	Faena	Capon/Adulto	Limpio al Gancho	=	\$ 415.00
	Faena	Lechon	Limpio al Gancho	=	\$ 900.00
<i>Muy pocas operaciones con precios estables.</i>					
Provincia del Neuquén y Cordillera de Río Negro	Faena	Capon/Adulto	Limpio al Gancho	↑ 3.49 %	\$ 445.00
	Faena	Lechon	Limpio al Gancho		s/d
<i>Solo se han registrado algunas operaciones en adultos incrementando levemente el precio con respecto al mes anterior</i>					
Santa Cruz	Faena	Capon/Adulto	Limpio al Gancho	↑ 10.00 %	\$ 330.00
	Faena	Lechon	Limpio al Gancho		s/d
<i>Hubo un incremento del 10 % en el valor del Capón Adulto comparado con el mes anterior.</i>					
Chubut Cordillera	Faena	Capon/Adulto	Limpio al Gancho	=	\$ 480.00
	Faena	Lechon	Limpio al Gancho	=	\$ 1,100.00
Chubut Virch	Faena	Capon/Adulto	Limpio al Gancho	=	\$ 400.00
	Faena	Lechon	Limpio al Gancho		\$ 900.00
<i>Con escasas operaciones se consideran como precios de referencia para el lechón de \$900 \$/kg gancho y el capón 400\$/kg gancho, manteniéndose estables los precios.</i>					

Lechon

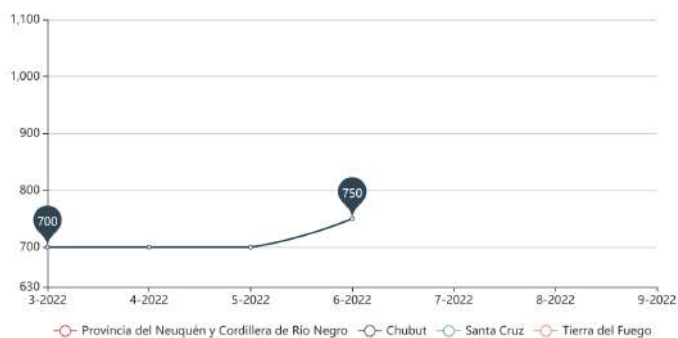

Capon/Adulto





INFORME DE PRECIOS DE CARNE y GANADO DE LA PATAGONIA

Informe Nro 102 - Año XI - Septiembre 2022

Caprinos

Precios del mercado local al productos sin IVA

Zona	Destino	Categoría	Tipo precio	Variación	Precio
Provincia del Neuquén y Cordillera de Río Negro	Faena	Adulto	Limpio al Gancho		s/d
	Faena	Chivito	Limpio al Gancho		s/d

No se han registrado movimientos comerciales este mes.

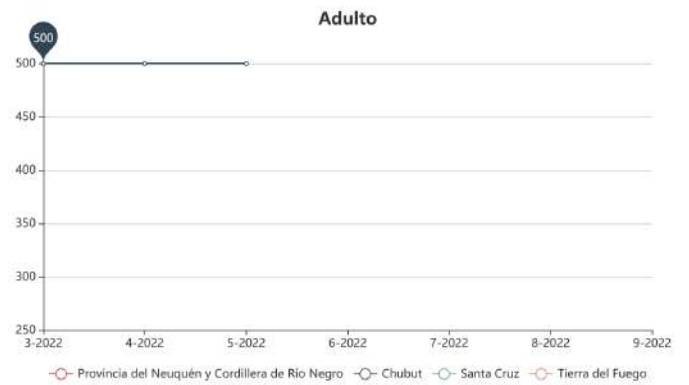
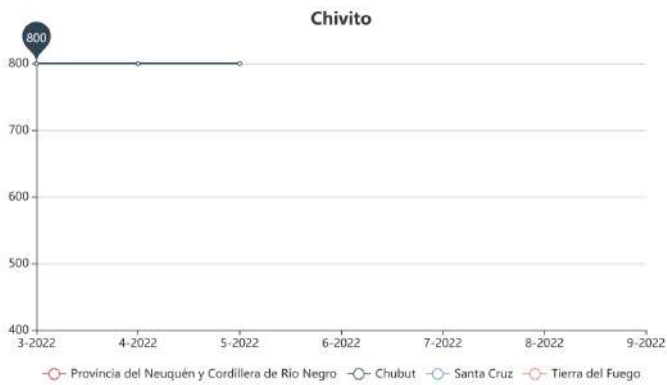



INFORME DE PRECIOS DE CARNE y GANADO DE LA PATAGONIA

Informe Nro 102 - Año XI - Septiembre 2022

Mercado Nacional bovinos

Mercado de Liniers: Precios promedios de operaciones en pesos argentinos

Categoría	antes	ahora	Variación
Novillitos Esp. h 390	\$ 331.74	\$ 324.23	↓ -2.26 %
Novillitos Esp. + 390	\$ 322.14	\$ 317.55	↓ -1.42 %
Novillos Esp. Joven + 430	\$ 300.82	\$ 296.67	↓ -1.38 %
Vacas Esp. Joven + 430	\$ 255.00	\$ 247.23	↓ -3.05 %
Vacas conserva buena	\$ 218.14	\$ 207.73	↓ -4.77 %
Vacas conserva inferior	\$ 202.65	\$ 184.36	↓ -9.03 %

Precio vivo-Fuente Mercado de Liniers-

* El peso de la categoría ternero fuera de la Patagonia tiene un peso mínimo de faena de 300 kg.

Mercado Nacional porcinos

Informe semanal de carnes - Ministerio de Agroindustria

Categoría	antes	ahora	Variación
Capón general	\$ 204.54	\$ 231.30	↑ 13.08 %
Chanchas	\$ 153.09	\$ 167.04	↑ 9.11 %

Clasificación Resolución SAGPyA 144/05

Precio por kilo vivo

Mercado Externo ovino

Mercado Uruguayo de carne ovina: Precios por kilo al gancho en dolares americanos

Categoría	antes	ahora	Variación
Corderos	\$ 4.80	\$ 4.00	↓ -16.67 %
Corderos pesados mayor a 35 kg	\$ 4.86	\$ 4.00	↓ -17.70 %
Borregos	\$ 4.80	\$ 4.00	↓ -16.67 %
Capones	\$ 4.40	\$ 3.80	↓ -13.64 %
Ovejas	\$ 4.30	\$ 3.70	↓ -13.95 %

Fuente: Asociación de Consignatarios de Uruguay

Las cotizaciones del mercado uruguayo se utilizan como referencia para observar las variaciones del mercado externo.

Paridad cambiaria

Cotización dolar comprador

Tipo	Cotización 2022-08-31	Cotización 2022-10-05	Variación
Comprador	\$ 137.00	\$ 147.25	↑ 0.075 %
Vendedor	\$ 145.00	\$ 155.25	↑ 0.071 %

Fuente: Banco Nación www.bna.com.ar



INFORME DE PRECIOS DE CARNE y GANADO DE LA PATAGONIA

Informe Nro 102 - Año XI - Septiembre 2022

Precios al consumidor

Precios de cortes de carne bovina al consumidor

Zona	Corte	Anterior	Variación	Precio
Provincia del Neuquén y Cordillera de Río Negro	Asado con hueso	\$ 1,724.90	↑ 3.25	\$ 1,780.90
	Bola de lomo	\$ 2,279.90	↑ 6.14	\$ 2,419.90
	Picada especial	\$ 1,239.84	↑ 32.26	\$ 1,639.80
	Picada común	\$ 983.84	↑ 32.11	\$ 1,299.80
Santa Cruz	Asado con hueso	\$ 1,678.00	↑ 1.31	\$ 1,700.00
	Bola de lomo	\$ 2,290.00	↑ 9.17	\$ 2,500.00
	Picada especial	\$ 1,192.00	↑ 34.23	\$ 1,600.00
	Picada común	\$ 944.00	↑ 5.93	\$ 1,000.00
Chubut Cordillera	Asado con hueso	\$ 1,600.00	↑ 11.25	\$ 1,780.00
	Bola de lomo	\$ 1,724.00	↑ 10.20	\$ 1,899.90
	Picada especial	\$ 1,589.00	↑ 39.70	\$ 2,219.80
	Picada común	\$ 1,179.00	↑ 39.08	\$ 1,639.80
Chubut Virch	Asado con hueso	\$ 1,649.90	↑ 6.67	\$ 1,759.90
	Bola de lomo	\$ 2,249.90	↑ 6.00	\$ 2,384.90
	Picada especial	\$ 1,489.80	↑ 10.07	\$ 1,639.80
	Picada común	\$ 1,179.80	↑ 10.17	\$ 1,299.80
Valle Inferior, Comarca, Viedma - Patagones	Asado con hueso	\$ 1,600.00	↑ 6.25	\$ 1,700.00
	Bola de lomo	\$ 2,200.00	↑ 4.55	\$ 2,300.00
	Picada especial	\$ 1,549.80	↑ 5.81	\$ 1,639.80
	Picada común	\$ 1,229.80	↑ 5.69	\$ 1,299.80
Alto Valle de Río Negro y Neuquén	Asado con hueso	\$ 1,725.30		s/d
	Bola de lomo	\$ 1,714.90	↑ 39.94	\$ 2,399.90
	Picada especial	\$ 1,615.84	↑ 9.90	\$ 1,775.84
	Picada común	\$ 1,179.80	↑ 11.19	\$ 1,311.84



INFORME DE PRECIOS DE CARNE y GANADO DE LA PATAGONIA

Informe Nro 102 - Año XI - Septiembre 2022

Autores

Daniel Alberto BOLLA	(E.E.A. Valle Inferior del Río Negro)
Edgardo Oscar TEJEDA	(E.E.A. Valle Inferior del Río Negro)
Leonardo Luis CLAPS	(E.E.A Bariloche "Dr. Grenville Morris")
Esteban GUITART FITE	(E.E.A. Esquel)
Alan Geoffrey SCHORR	(E.E.A. Santa Cruz)
Sergio Osvaldo PENA	(E.E.A. Chubut)
Patricia VILLARREAL	(E.E.A. Alto Valle)
Sergio Osvaldo ROMAGNOLI	(E.E.A. Alto Valle)
Andres Juan LA TORRACA	(E.E.A. Esquel)
Ingrid BAIN	(E.E.A. Chubut)



INTA CR Patagonia Norte

+54 (02944) 442 3241
Santiago del Estero 46
(8300) Neuquén, Neuquén

INTA EEA Bariloche

+54 (0294) 442 2731
eeabariloche@inta.gob.ar
Modesta Victoria 4450
(8500) Viedma, Río Negro

INTA EEA Alto Valle

+54 (0298) 443 9000
Ruta Nacional 22 Km 1190
(8332) Allen, Río Negro

INTA EEA Valle Inferior

+54 (02920) 42 3474
Ruta Nacional 3 Km 971
Camino 4 IDEVI
(8500) Viedma, Río Negro

INTA CR Patagonia Sur

+54 (0280) 4437 186 / 187
25 de Mayo 330 Piso 1
(9100) Trelew, Chubut

INTA EEA Chubut

+54 (0280) 444 6422
25 de Mayo 4870
(9100) Trelew, Chubut

INTA EEA Esquel

+54 (2945) 451 558
Chacabuco 513
(9200) Esquel, Chubut

INTA EEA Santa Cruz

+54 (02966) 442 305 / 306
Mahatma Gandhi 1322
(9400) Río Gallegos, Santa Cruz